



Premios de Arquitectura
Hispalyt

Premio Arquitectura Teja 2023 – 2025

Resumen obras recibidas con finalistas

Versión 06.03.2026

INDICE

Categoría: OBRA NUEVA	2
Categoría: REHABILITACIÓN	12
Categoría: SOSTENIBILIDAD	24
NO CUMPLEN LAS BASES.....	31

Categoría: OBRA NUEVA

Grupo	Lema	Empresa	Arquitecto/s	Fabricante Teja	Fallo Jurado
G_0004	Bodega en Bañares	atelier atlántico	Mario Galiana Liras Germán Müller Calace	Borja	Seleccionada para web.
G_0009	Acordes cerámicos en tres tiempos	MOL Arquitectura	Juanjo Otero Vázquez Cecilia López Muiños Luis Ángel López Gómez	Borja	FINALISTA.
G_0011	Pasión por los tejados	ROOFS ESPECIALISTAS EN CUBIERTAS Y TEJADOS SL	Martin Cristian Andreika	Borja	
G_0014	CASA A UN AGUA EN VILLAVIEJA	ESPACIOPAPEL ARQUITECTOS SLP	Rafael Palomares Bralo Elena Wilhelmi Casanova	BMI	
G_0017	Ca'n Gallineta	OAM Oficina d'Arquitectura a Mallorca C.B.	Antoni Oliver Galmés Gabriel Oliver Galmés	Borja	FINALISTA
G_0020	Salou	TALLER D' ARQUITECTURA - MH.AP STUDIO, SLP	Andrés Penuela Betancur Marina Huguet Blasi	Borja	
G_0024	Natural harmony between sea, wood and light.	Log Homes Pro LTD.	Alexander Trendafilov	Borja	
G_0025	Villa Montevino – in the Embrace of the Rila Mount	Architectural Bureau	Boyan Zahariev	Borja	
G_0026	Maison de famille CAF	PasselacRoques	Soyer Marino	La Escandella	
G_0027	9HPP Marjades	Estruch Martorell, Estudi E. Torres Pujol y Ripoll Tizón arquitectos	Laura Estruch Sanchis Lluís Martorell Pomar Esteve Torres Pujol Juan Miguel Tizón Garau Jose Ripoll Vaquer	Borja	FINALISTA.
G_0028	NCS	HOUSE HABITAT,CASA PASIVA,SLU	Núria Corbella Sala Josep Esteve Vila	Escandella	
G_0029	CUBRIR EN REVERSO	arkhitekton sa	Héctor Navarro	Escandella	Seleccionada para web.
G_0032	Casa de las Cuevas	Gloci Arquitectura	Jorge Castro Marrero Jaime González Rodríguez	Escandella	

G_0033	CERAM 3D	3DPROJEKT architektura	Mariusz Wojtczak Izabela Markowska	Borja	Seleccionada para web.
G_0035	Sammontalo	NERVIN architecture	Antti Soini	Escandella	
G_0042	Al regazo del sol	Taller básico de arquitectura y MRM Arquitectos	Javier Pérez Herreras Roberto Erviti Machain Javier Quintana de Uña Edurne Pérez Díaz de Arcaya Miguel Alonso Flamarique Mari Carmen Escorihuela Vitales Unai Armendariz Vidaurre	Escandella	Seleccionada para web.
G_0045	Casa Caracol. Del ágora al espacio privado.		Jesús Perales Cañaveras	Verea	
G_0046	ESPORLES	López Rivera Arquitectes slp	Emiliano López Matas Mónica Rivera	Borja	Seleccionada para web.
G_0047	ORB	López Rivera Arquitectes slp	Emiliano López Matas Mónica Rivera	Borja	Seleccionada para web.
G_0051	CASA ENTRE ENCINAS	DNA ARQUITECTURA, S.L.P.	José Luis López de Lemus Domínguez-Adame Harald Schönegger Carlos Clavijo Macías Belén Centeno Escarmena	Borja	Seleccionada para web.
G_0058	10 VPP SANTA MARGALIDA	DATA ARQUITECTURA I EGYNERIA S.L.P.	Juan Moreno Romero Javier Gavín Balda Siddartha Rodrigo Clúa DATA	Borja	
G_0059	Vivienda M+J	COAC	Eduard Miralles	Escandella	
G_0060	Granito y Cal	studio ELE	Elvira Rivero y Manuel Benítez	Mazarrón	

4. BODEGA EN BAÑARES



9. ACORDES CERÁMICOS EN TRES TIEMPOS

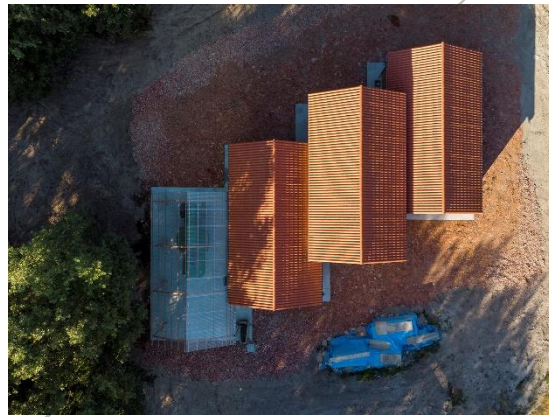

11. PASIÓN POR LOS TEJADOS



14. CASA A UN AGUA EN VILLAVIEJA



17. CA'N GALLINETA



20. SALOU



24. NATURAL HARMONY BETWEEN SEA, WOOD AND LIGHT



25. VILLA MONTEVINO – IN THE EMBRACE OF THE RILA MOUNT

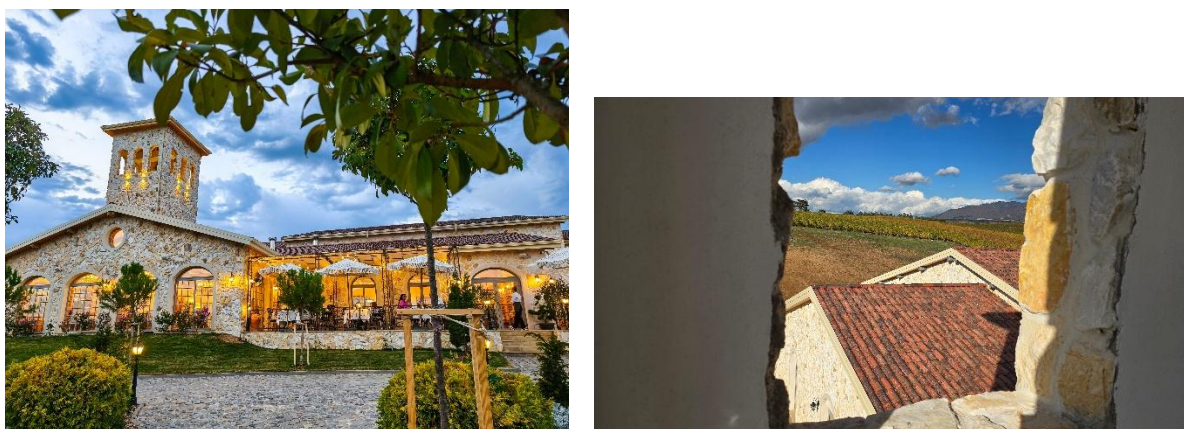

26. MAISON FAMILLE CAF



27. 9HPP MARJADES



28. NCS



29. CUBRIR EN REVERSO



32. CASA DE LAS CUEVAS



33. CERAM 3D



35. SAMMONTALO



42. AL REGAZO DEL SOL

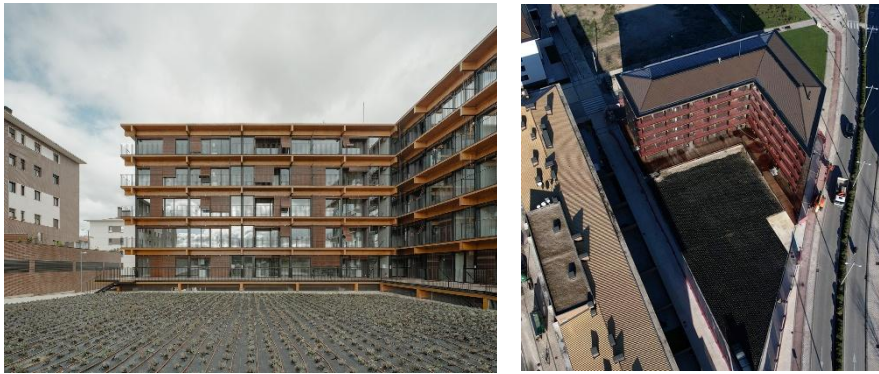

45. CASA CARACOL. DEL ÁGORA AL ESPACIO PRIVADO.



46. ESPORLES



47. ORB



51. CASA ENTRE ENCINAS



58. 10 VPP SANTA MARGALIDA



59. VIVIENDA M+J



60. GRANITO Y CAL



Categoría: REHABILITACIÓN

Grupo	Lema	Empresa	Arquitecto/s	Fabricante Teja	Fallo Jurado
G_0012	Recuperar para cuidar	MOL Arquitectura	Cecilia López Muiños	Verea	
			Juanjo Otero Vázquez		
			Luis Ángel López Gómez		
G_0013	Materialidad contenida	MOL Arquitectura	Cecilia López Muiños	Verea	
			Juanjo Otero Vázquez		
			Luis Ángel López Gómez		
G_0016	AZOGUE	FERNÁNDEZ MADRID E IGLESIAS PEREIRA,S.C.P.	Joaquín Fernández Madrid	Verea	
			Pedro Iglesias Pereira		
G_0019	Rehabilitar para permanecer	Sandra González Álvarez PØST arquitectas	SandraGonzálezÁlvarez	Verea	
G_0021	CONXO	FERNÁNDEZ MADRID E IGLESIAS PEREIRA,S.C.P.	Joaquín Fernández Madrid	Verea	
			Pedro Iglesias Pereira		
G_0023	ITZALBAITA	MUGARA ARQUITECTURA SL	Ander Rodríguez Korta	Borja	Seleccionado para web.
G_0030	CENTRO SOCIAL MUIMENTA		Miguel Ángel Díaz González	Escandella	FINALISTA.
			Daniel Gómez Magide		
			Eduardo Carlos Dipré Mazza		
G_0031	Una casa para todos	ESPAI ASIMÉTRIC (SERVICIOS CASTELLANO MORENO RAUSELL SL)	Sandra Castellano Noguera	BMI	
G_0034	MOLINO MOLLE	Estudio Gándara-Pons	Lucas Gándara Álvarez	Verea	Seleccionado para web.
			Juan Bautista Pons Herrera		
G_0036	Donde cantan las acequias y crecen los chopos	SERRANO + BAQUERO	Juan Antonio Serrano García	Borja	
			Paloma Baquero Masats		

G_0037	TEJAR CIELO	Héctor Navarro, Carlos Navarro + arkhitekton sa, Ana María Flor Ortiz y Rodia Valladares Sánchez	Héctor Navarro Martínez Carlos Navarro Rodia Valladares Ana María Flor	BMI	FINALISTA
G_0038	Hidroeléctrica	MAURO CANO ARQUIECTOS S.L.	Mauro Cano Ayala	BMI	
G_0039	CLAVERO		Álvaro Sánchez de Miguel	Verea	
G_0040	La casa invisible		Elisa Valero Ramos	Borja	Seleccionado para web.
G_0043	FONDODEVILA	PLP Atelier	Pablo López Prol Diego Rodríguez Val	Verea	Seleccionado para web.
G_0044	PATRIMONIO INDUSTRIAL A CUBIERTO	SIEPSE	Ángela Guzmán Corredor	BMI	
G_0048	NUNCIO	MILLA MIRA Y NAVARRO ARQUITECTOS S.L.	José Milla de Marco Javier del Monte Diego Miguel Ángel Piquet Sanz Alfonso de la Azuela Buendía José Ignacio Heredero Ortiz de la Tabla	Escandella	
G_0049	Hotel a los pies de la Alhambra	Muñoz Miranda Arquitectos S.L.P.	Alejandro Muñoz Miranda	Escandella	
G_0050	Escuela infantil Cacheiras	Arrokabe Arquitectos SLP.	Óscar Andrés Quintela Iván Andrés Quintela	Verea	Seleccionado para web.
G_0052	Casa Entenza	Castroferro Arquitectura	Jordi Castro Andrade María González Ferro	Verea	
G_0053	SARALEGUI		Francisco Galiñanes Chaves	Escandella	
G_0054	Ailarak. Artea, Bizkaia	bear arquitectos scp	Ane Arce Urriaga Iñigo Berasategui Orrantia	Verea	Seleccionado para web.
G_0055	GARAI DANTZALEKU	bear arquitectos scp	Ane Arce Urriaga Iñigo Berasategui Orrantia	Mazarrón	
G_0056	Cubierta para Tamarindo 22-24	Impermeabilizaciones J.L. García S.L.	Borja Vivanco Otero	BMI	
G_0057	Casa Raxoi	Arrokabe Arquitectos SLP.	Óscar Andrés Quintela	Verea	

			Iván Andrés Quintela		
G_0061	SANTIAGO 27		Carlos Chamorro	Borja	
			Cristina Pérez		
			Juan Fuentes		
			Carlos Méndez		
G_0062	COOPOLIS		Vicenç Benítez	BMI	FINALISTA.

12. RECUPERAR PARA CUIDAR



13. MATERIALIDAD CONTENIDA



16. AZOGUE



19. REHABILITAR PARA PERMANECER



21. CONXO



23. ITZALBAITA



30. CENTRO SOCIAL MUIMENTA



31. UNA CASA PARA TODOS



34. MOLINO MOLLE



36. DONDE CANTAN LAS ACEQUIAS Y CRECEN LOS CHOPOS



37. TEJAR CIELO



38. HIDROELECTRICA

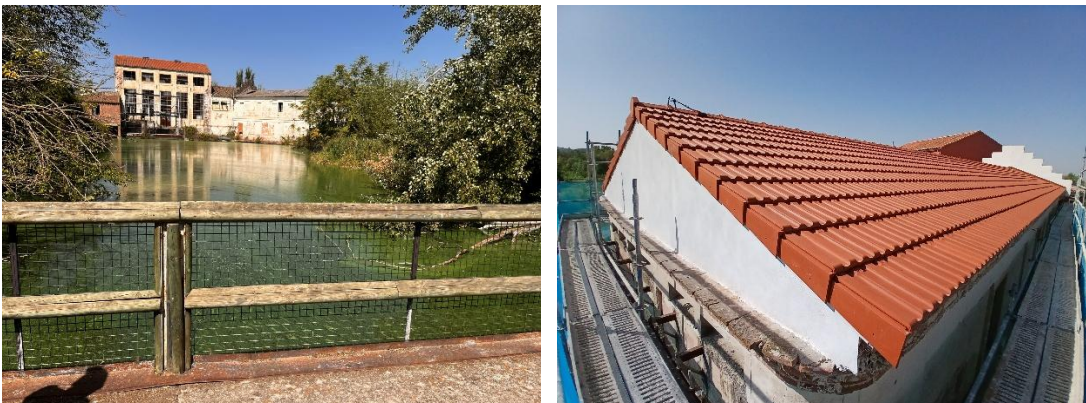

39. CLAVERO



40. LA CASA INVISIBLE



43. FONDODEVILA



44. PATRIMONIO INDUSTRIAL A CUBIERTO



48. NUNCIO



49. HOTEL A LOS PIES DE LA ALHAMBRA



50. ESCUELA INFANTIL CACHEIRAS



52. CASA ENTENZA

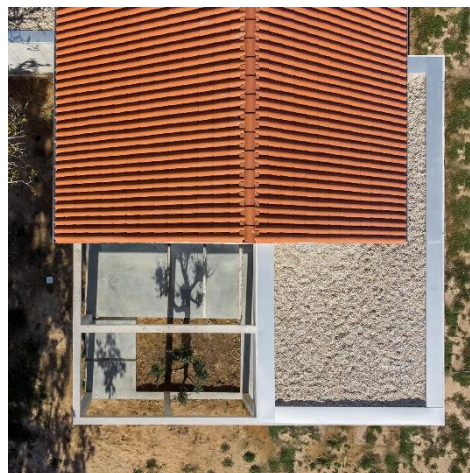

53. SARALEGUI



54. AILARAK. ARTEA, BIZKAIA

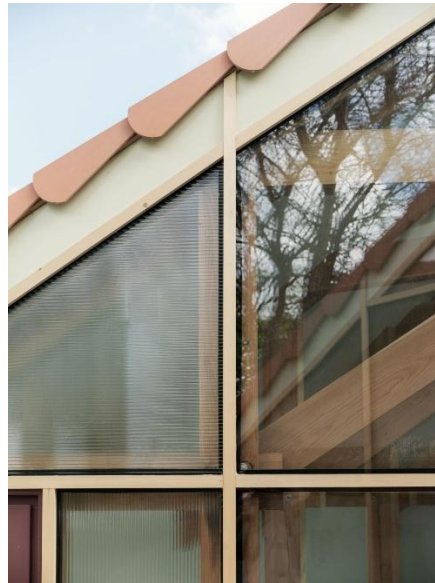

55. GARAI DANTZALEKU



56. CUBIERTA PARA TAMARINDO 22-24



57. CASA RAXOI



61. SANTIAGO 27



62. COOPOLIS



Categoría: SOSTENIBILIDAD

Grupo	Lema	Empresa	Arquitecto/s	Fabricante Teja	Fallo Jurado
G_0009	Acordes cerámicos en tres tiempos	MOL Arquitectura	Juanjo Otero Vázquez	Borja	Seleccionada para web.
			Cecilia López Muiños		
			Luis Ángel López Gómez		
G_0011	Pasión por los tejados	ROOFS ESPECIALISTAS EN CUBIERTAS Y TEJADOS SL	Martin Cristian Andreika	Borja	
G_0017	Ca'n Gallineta	OAM Oficina d'Arquitectura a Mallorca C.B.	Antoni Oliver Galmés	Borja	Seleccionada para web.
			Gabriel Oliver Galmés		
G_0024	Natural harmony between sea, wood and light.	Log Homes Pro LTD.	Alexander Trendafilov	Borja	
G_0027	9HPP Marjades	Estruch Martorell, Estudi E. Torres Pujol y Ripoll Tizón arquitectos	Laura Estruch Sanchis	Borja	FINALISTA
			Lluis Martorell Pomar		
			Esteve Torres Pujol		
			Juan Miguel Tizón Garau		
			Jose Ripoll Vaquer		
G_0031	Una casa para todos	ESPAI ASIMÈTRIC (SERVICIOS CASTELLANO MORENO RAUSELL SL)	Sandra Castellano Noguera	BMI	
G_0036	Donde cantan las acequias y crecen los chopos	SERRANO + BAQUERO	Juan Antonio Serrano García	Borja	
			Paloma Baquero Masats		
G_0042	Al regazo del sol	Taller básico de arquitectura y MRM Arquitectos	Javier Pérez Herreras	Escandella	FINALISTA.
			Roberto Erviti Machain		
			Javier Quintana de Uña		
			Eduarne Pérez Díaz de Arcaya		
			Miguel Alonso Flamarique		

			Mari Carmen Escorihuela Vitales		
			Unai Armendariz Vidaurre		
G_0046	ESPORLES	López Rivera Arquitectes slp	Emiliano López Matas	Borja	FINALISTA.
			Mónica Rivera		
G_0048	NUNCIO	MILLA MIRA Y NAVARRO ARQUITECTOS S.L.	José Milla de Marco	Escandella	
			Javier del Monte Diego		
			Miguel Ángel Piquet Sanz		
			Alfonso de la Azuela Buendía		
			José Ignacio Heredero Ortiz de la Tabla		
G_0050	Escuela infantil Cacheiras	Arrokabe Arquitectos SLP.	Óscar Andrés Quintela	Verea	
			Iván Andrés Quintela		
G_0057	Casa Raxoi	Arrokabe Arquitectos SLP.	Óscar Andrés Quintela	Verea	
			Iván Andrés Quintela		
G_0062	COOPOLIS		Vicenç Benítez	BMI	Seleccionada para web.

9. ACORDES CERÁMICOS EN TRES TIEMPOS



11. PASIÓN POR LOS TEJADOS



17. CA'N GALLINETA



24. NATURAL HARMONY BETWEEN SEA, WOOD AND LIGHT



27. 9HPP MARJADES



31. UNA CASA PARA TODOS



36. DONDE CANTAN LAS ACEQUIAS Y CRECEN LOS CHOPOS



42. AL REGAZO DEL SOL

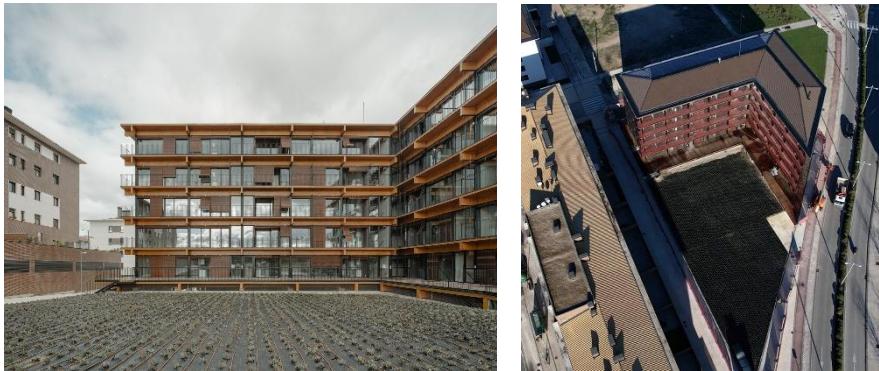

46. ESPORLES



48. NUNCIO



50. ESCUELA INFANTIL CACHEIRAS



57. CASA RAXOI



62. COOPOLIS



NO CUMPLEN LAS BASES

Grupo	Lema	Empresa	Arquitecto/s	Fabricante Teja
G_0015	MAS ROS	Two/Bo S.L.P.	Alberto Twose	Terreal
			Pablo Twose	
			Maria Pancorbo	
			Giovanna D'Angelo	
G_0018	Utilitas, firmitas et venustas	Dirección General de Cultura-Institución Príncipe de Viana	José Luis Franchez Apecechea	BMI-Monier

15. MAS ROS



18. UTILITAS, FIRMITAS ET VENUSTAS

