



Premio Arquitectura Ladrillo 2023 - 2025

Resumen obras recibidas con finalistas

Versión 06.03.26

INDICE

CATEGORÍAS OBLIGATORIAS	2
VIVIENDA UNIFAMILIAR	2
VIVIENDA COLECTIVA	9
NO RESIDENCIAL - TERCIARIO	17
CATEGORÍA LADRILLO/BLOQUE PARA REVESTIR	33
CATEGORÍAS OPCIONALES	45
SOSTENIBILIDAD	45
INDUSTRIALIZACIÓN.....	53
NO CUMPLEN LAS BASES.....	57

CATEGORÍAS OBLIGATORIAS

VIVIENDA UNIFAMILIAR

Grupo	Lema	Empresa	Arquitectos	Fotógrafos	Fabricante	Fallo Jurado
G_0010	CASA PARASOL		Daniel Fernández-Carracedo Pérez	IMAGEN SUBLIMINAL	La Paloma	
G_0011	VIVIENDA M+J	EDUARD MIRALLES_ARQUITECTO	Eduard Miralles Millón	EDUARD MIRALLES	La Paloma / Gres de Nava / Zaratán	Seleccionada para Web
G_0019	CASA 3 PATIS	Two/Bo S.L.P.	Alberto Twose Pablo Twose Maria Pancorbo	José Hevia	Ferrés	FINALISTA
G_0026	Casa SO	DIIR	Iñigo Palazón Del Pino David Meana González Ignacio Navarro Soriano Ricardo Fernandez González	Luis Díaz Díaz	La Paloma	Seleccionada para Web
G_0035	Casa Javi	La Errería architecture office SLP	Luis Navarro Jover Carlos Sánchez García	Oleh Kardash	Rústicos La Mancha (RLM)	FINALISTA
G_0053	Casa Umbral	Arquid SLP	Begoña Soto Trujillo	Alberto Amores	Ferrés	Seleccionada para Web
G_0066	casa PÑ	Estudio Roberto Lebrero	Roberto Lebrero López María Pérez Cubero	Imagen Subliminal (Miguel de Gúzman + Rocío R. Rivas)	La Paloma	Seleccionada para Web
G_0078	CASA ALCOTÁN	TOMMO ARQUITECTURA S.L.P.	Manuel Torrejón Paredes	HIPERFOCAL	CERÁMICA LAS LOSAS	Seleccionada para Web
G_0079	DOS MÁS DOS SON CUATRO	DNA ARQUITECTURA, S.L.P.	José Luis López De Lemus Domínguez - Adame Harald Schönegger Carlos Clavijo Macías Belén Centeno Escarmena	Ángeles Molina	Malpesa	

G_0091	TERRA COTTA		Fernando García Pérez	KATIUSCA GUERRA COCA / FERNANDO GARCIA PEREZ	Covadonga	
			Katusca Guerra Coca			
G_0093	Gazonas 12		Jesús Navarro Morcillo	Diego Opazo	Piera	FINALISTA
			Carlos Calatayud Revert			
G_0100	Casa en Seva		María Borrell Miró-Sans	José Hevia	Rústicos La Mancha (RLM)	Seleccionada para Web
			Jorge Jover Calvet			

10. CASA PARASOL



11. VIVIENDA M+J

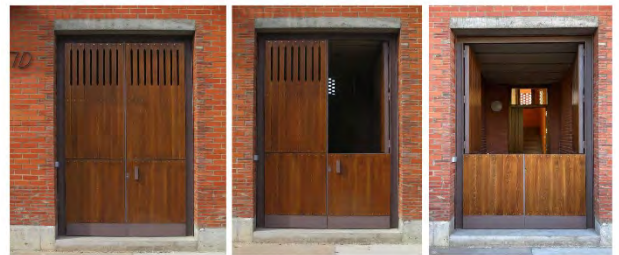

19. CASA 3 PATIS

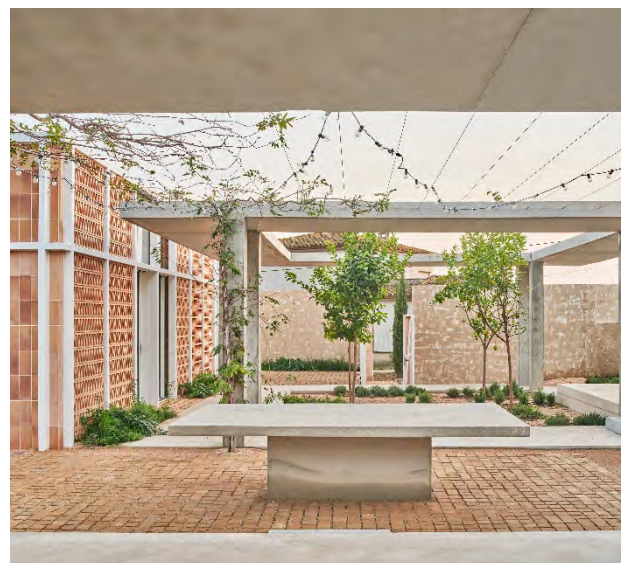

26. CASA SO



35. CASA JAVI



53. CASA UMBRAL

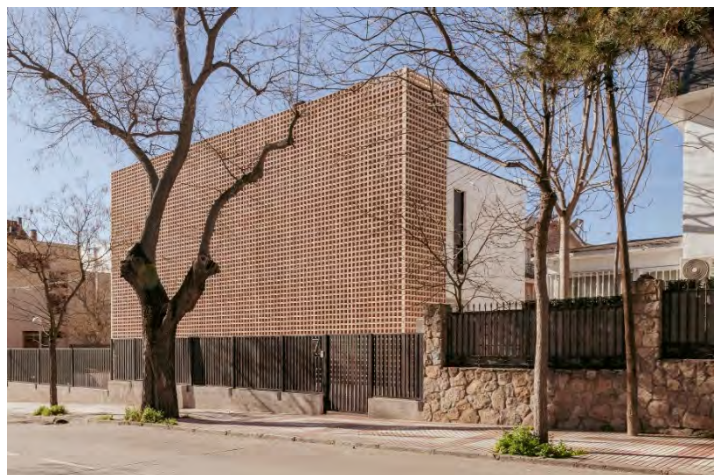

66. CASA PÑ



78. CASA ALCOTÁN

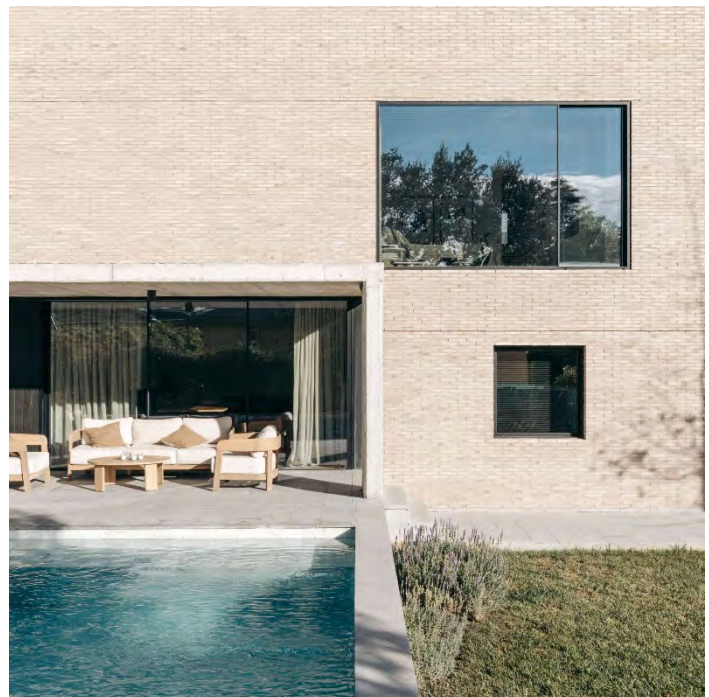

79. DOS MÁS DOS SON CUATRO



91. TERRA COTTA



93. GAZONAS 12



100. CASA EN SEVA



VIVIENDA COLECTIVA

Grupo	Lema	Empresa	Arquitectos	Fotógrafos	Fabricante	Fallo Jurado
G_0014	CASA BOTIJO	ALE ESTUDIO	Alegría Zorrilla Miras	Ojo vivo foto / Marú Serrano / Juan Aragonés	Ferrés	FINALISTA
G_0021	CONDOMINIO 74 VPO ASPÁRRENA	Bárcena + Zufiaur Arquitectos	Julio Javier Bárcena Marcilla Luis Martín Zufiaur Fernández De Betoño	PEDRO PEGNAUTE	Malpesa	FINALISTA
G_0024	PIXELADO	ARBECO ARQUITECTURA S.L.P.	Fernando Gutiérrez Sanz- Gadea	César Redondo Muñoz	Malpesa y Mora	
G_0040	Tejer con ladrillo: viviendas en Tejería 9	Ruizesquiroz arquitectos s.l.	Josean Ruiz Esquíroz	Imagen Subliminal: Miguel de Guzman & Rocio Romero	La Paloma	Seleccionada para la web.
G_0041	INTER	RIPOLLTIZON S.L.P.	Juan Miguel Tizón Garau Pep Ripoll Vaquer	José Hevia	Pierola	Seleccionada para la web.
G_0042	EDIFICIO MAZARÍ		Francisco Padilla Durán María Martín Sánchez	FERNANDO GÓMEZ (LOVELADRILLO)	Valera	Seleccionada para la web.
G_0058	125 VPO Sevilla	PRÁCTICA ARQUITECTURA Y URBANISMO SLP	Jaime Daroca Guerrero Jose Luis Daroca Bruño José Mayoral Moratilla José Ramón Sierra Gómez De León	Fernando Alda	Malpesa/La Paloma	FINALISTA
G_0062	Tradición constructiva, vivienda no convencional	BCA Blanch + Conca Arquitectura	Albert Blanch Segarra	Eric Pàmies	Piera	
G_0063	Ladrillo, memoria industrial	BCA Blanch + Conca Arquitectura	Albert Blanch Segarra	Eric Pàmies	Piera	Seleccionada para la web.
G_0084	SANTIAGO 27	URBACENTER 5.1 S.L.	Carlos Chamorro Cuenca Cristina Pérez Del Agua Juan Fuentes Monedero Alfonso Barrón Del Pozo	Carlos Chamorro Cuenca	Valera	

			Carlos Méndez Lázaro			
G_0090	HACER CIUDAD	Bach arquitectes SLP	Jaume Bach Nuñez	Eugeni Bach	Covadonga	
			Anna Bach -			
			Eugeni Bach Triadó			
G_0094	PAISAJES DIAGONALES	AYBAR MATEOS ARQUITECTOS SLP	Camila Aybar Rodriguez	JOSÉ HEVIA	Covadonga	Seleccionada para la web.
			Jorge Jover Calvet			
			Maria Borrell I Miró-Sans			
			Juan José Mateos Bermejo			
G_0097	Aranda		Basilio Tobías Pintre	Estudio Basilio Tobías	La Paloma	Seleccionada para la web.
G_0108	BLANCO SOBRE NEGRO	Virai arquitectura SLP.	Juan Manuel Herranz Molina	Álvaro Viera Rodríguez / Octavian Craciun	La Paloma	Seleccionada para la web.
			Jorge Garrudo Álamo			
G_0111	Ladrillo, luz y espesor		Gabriel Lluís Rechach Riera	Tomeu Canyellas	Ladrillerías Mallorquinas	
G_0117	GOLD	MARICHAL FORWARDING, S.L.	Ramón Barral Mateo	RAMÓN BARRAL MATEO	La Paloma	

G 0014 CASA BOTIJO



21. CONDOMINIO 74 VPO ASPÁRRENA

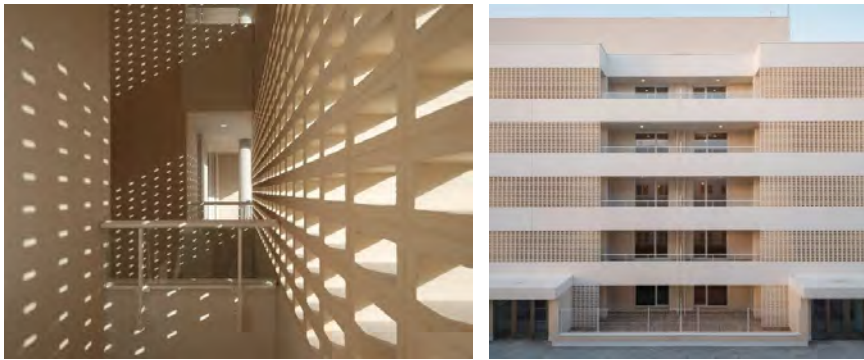

24. PIXELADO

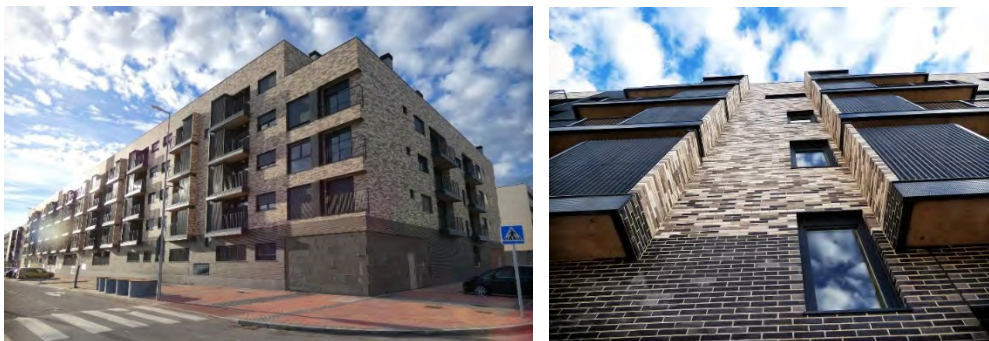

40. TEJER CON LADRILLO: VIVIENDAS EN TEJERÍA 9

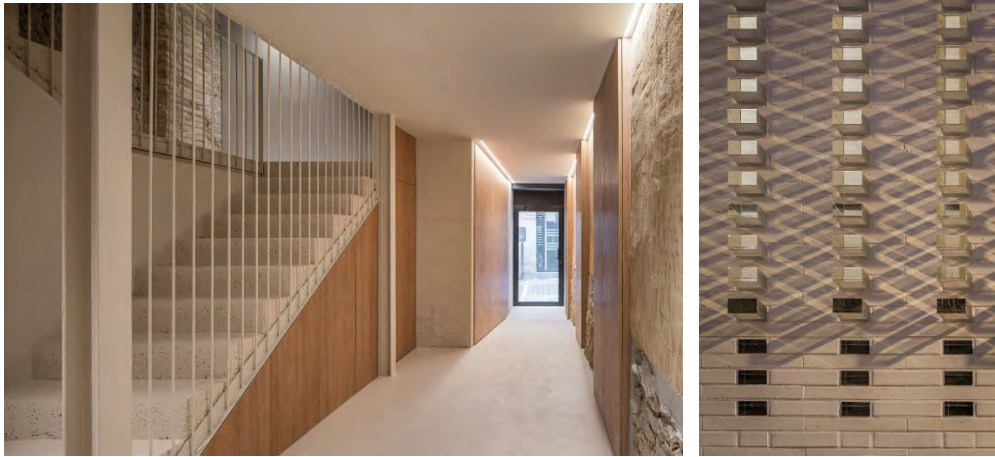

41. INTER



42. EDIFICIO MAZARÍ



58. 125 VPO SEVILLA

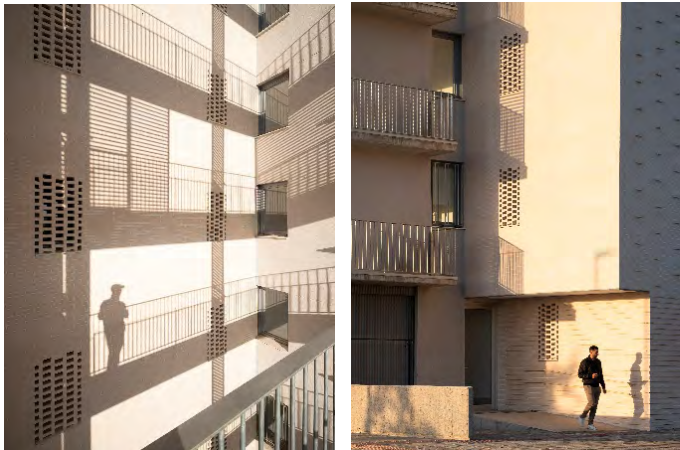

62. TRADICIÓN CONSTRUCTIVA, VIVIENDA NO CONVENCIONAL

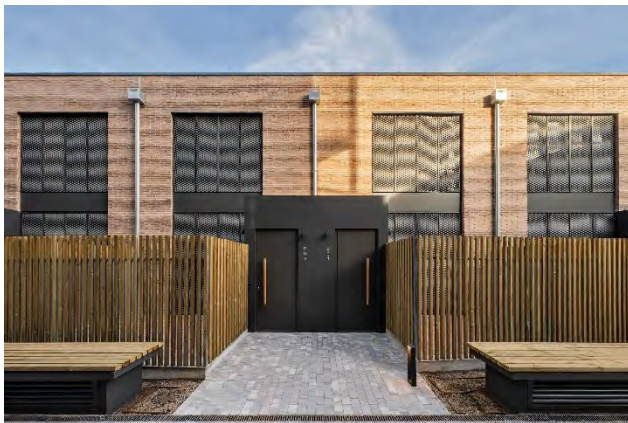

63. LADRILLO, MEMORIA INDUSTRIAL



84. SANTIAGO 27



90. HACER RUIDO



94. PAISAJES DIAGONALES



97. ARANDA



108. BLANCO SOBRE NEGRO



111. LADRILLO, LUZ Y ESPESOR



117. GOLD



NO RESIDENCIAL - TERCIARIO

Grupo	Lema	Empresa	Arquitectos	Fotógrafos	Fabricante	Fallo Jurado
G_0008	GRAVITAS	ISRAEL ALBA ESTUDIO	Israel Alba Ramis	JESÚS GRANADA	Malpesa	Seleccionado para web.
G_0013	ALTO HORNO SESTAO		Simon Alberto Garitano Ruiz De Azua Ramón Garitano Garitano	JOSE MANUEL CUTILLAS	ELU	
G_0016	Edificio Para Empresas del Sector Tecnológico	VIRA arquitectura	Virginia González Rebollo Raúl Villafañez Marcos	Javier Bravo	La Paloma	Seleccionado para web.
G_0018	INTERVENCIONES EN EL REAL MONASTERIO DE SIJENA	PEMÁN Y FRANCO ARQUITECTOS / SEBASTIAN ARQUITECTOS SLP	Sergio Sebastián Franco Luis Franco Lahoz Mariano Pemán Gavín	IÑAKI BERGERA	Palau	FINALISTA
G_0022	Ladrillo para ser visto		Antonio Maciá Mateu Salvador Lara Ortega	José Filemón	Malpesa	
G_0027	Tonton	DIIR	Iñigo Palazón Del Pino David Meana González Ricardo Fernández González Ignacio Navarro Soriano	David Zarzoso	La Paloma	Seleccionado para web.
G_0028	Espacio DIIR	DIIR	Iñigo Palazón Del Pino, David Meana, Ricardo Fernández Ignacio Navarro	David Zarzoso	La Paloma	
G_0029	Cerámica como Carácter	BARCELÓ BALANZÓ ARQUITECTES SLP	Antoni Barceló Baeza Bàrbara Balanzó Moral	José Hevia	Piera	
G_0030	Carihuela	Marina Uno Arquitectos	Juan Manuel Sánchez La Chica Adolfo De La Torre Prieto	Fernando Alda	La Paloma	
G_0036	CAP de l'Escala	Coll-Leclerc, arquitectos SLP	Judith Leclerc Jaime Coll	Jose Hevia	Malpesa / La Paloma	Seleccionado para web.

G_0037	RISE	PMMT	Patricio Martínez González	Adrià Goula	Piera	Seleccionado para web.
			Maximià Torruella Castel			
			Luis Gotor Navarra			
G_0046	Plaza de Riells	Comas-Pont arquitectes	Jordi Comas Mora	Adrià Goula	Piera	Seleccionado para web.
			Anna Pont Armengol			
G_0049	el mercat de Sant Joan d'Alacant	mirAcle arquitectes	Sonia Miralles Mud	David Frutos, Sonia Miralles, Arturo Calero	Malpesa	Seleccionado para web.
			Arturo Calero Hombre			
G_0050	JARDINES DE ELVIN		Agustin Toledano Montero	ESTUDIO TOLEDANO-GUTIERREZ	Malpesa	
			Pablo Jesus Gutiérrez Calderón			
G_0052	COOPOLIS		Vicenc Beneitez Rodriguez	ANDRES FLAJSZER	Piera	Seleccionado para web.
G_0054	Cerrar al ruido, abrir a la ciudad.		Ángel Luís García Pérez	Licina Aliberti	Mora y La Paloma	Seleccionado para web.
			José María De Lapuerta Montoya			
			Paloma Campo Ruano			
G_0056	Scalpers	DIIR	Iñigo Palazón Del Pino	Luis Díaz Díaz	La Paloma	
			Ignacio Navarro Soriano			
			David Meana González			
			Ricardo Fernández González			
			Ricardo Fernández González			
G_0065	BZN	FERNÁNDEZ DEL ARCO ARQUITECTOS, S.L.P.	Luis Fernández Del Arco	JOSEMA CUTILLAS	La Paloma	
			Marta García Arce			
			Iván Ceballos Liaño			
G_0067	GLE-LLIRIA	GREEN LABEL ENERGY, S.L.	Jordi Soler Giménez	JORDI SOLER I GIMÉNEZ - Andrea Waves	La Paloma	Seleccionado para web.
G_0069	RESIDENCIA UNIVERSITARIA SAN FERMÍN	BÁRCENA Y ZUFIAUR	Julio Javier Bárcena Marcilla	ROBERTO CASAS	La Paloma	
			Luis Martín Zufiaur			
G_0072	GLE-SINARCAS	GREEN LABEL ENERGY, S.L.	Jordi Soler Giménez	JORDI SOLER I GIMÉNEZ	La Paloma	
G_0073	CAJA DE MÚSICA		Cleto Barreiro Sorrivas		Malpesa	

		Ayuntamiento de Madrid - Distrito Latina	José Manuel Calvo García María Belén Núñez Muñoz Aurora Pérez Sánchez	Cleto Barreiro Sorrivias		
G_0075	Edificio polivalente y F.P. Agustinos Zaragoza	BERNABAD Arquitectura e Ingeniería	Francisco Manuel Lacruz Abad Alejandro San Felipe Berna	Iñaki Bergera	La Paloma	
G_0076	De Tramas y Patios		Luis Diaz Mauriño Garrido Lestache Bernardo Angelini Malatesta David Casino Rubio	Luis Asín, Roland Halbe	Cerámica Las Losas	FINALISTA
G_0077	CAMINS	PMMT	Patricio Martínez González Maximià Torruella Castel Luis Gotor Navarra	Adrià Goula	Flexbrick	Seleccionado para web.
G_0080	ALZIRA	INCOSA - MMN ARQUITECTOS UTE	Javier Del Monte Diego José Milla De Marco Miguel Ángel Mira Illana Miguel Ángel Piquet Sanz	Joan Roig	La Paloma, Flexbrick, Faveton	
G_0082	PPA36		Jose Antonio Aguado Benito Francisco Javier Vellés Montoya Juan Alonso Aperte	JAVIER LONGOBARDO/JOSÉ AGUADO	Rústicos La Mancha (RLM)	FINALISTA
G_0083	Granito y cal		Elvira Rivero Yanes Manuel Benitez De La Rosa	Juan Carlos Lagares	Malpesa	
G_0085	EL DUESO	SIEPSE	Angela Guzmán Corredor	Emilio Álvarez Pérez / Laro Sánchez-Palacín Diego	Malpesa	
G_0086	BALI	Flexo + Addenda UTE	Roberto González Peñalver Bartolomé Ramis Frontera	José Hevia	Piera	Seleccionado para web.
G_0087	CEIP DE CALL VERMELL	Institut Balear d'Infraestructures i Serveis Educatius (IBISEC)	Iván De La Fuente Martínez	José Hevia	Malpesa	

G_0088	CS Bargas	abpoam -UTE Atassi Barrena-	Oscar Atassi Morales Ana Barrena Pérez	abpoam	La paloma	
G_0101	TAPIAL CONTEMPORÁNEO	ALEJANDRO AMAT HERNANDEZ	Alejandro Amat Hernández	JUAN ANTONIO BARROS MORENO	Malpesa	
G_0110	Muros que construyen paisaje	Blai Pérez i Jordi Ramos Arquitectes Associats, S.L.P.	Jordi Ramos Agustí Blai Pérez González	Del Rio Bani	Piera	Seleccionado para web.
G_0113	Temple de Filigrana		David Andres Moro Laura Fernández Fonseca	GABRIEL GALLEGOS ALONSO	La Paloma	Seleccionado para web.
G_0116	ARMADORES		Luisa Alarcón González Maria De La Luz Galdames Marquez	ESTUDIO ALARCÓN GALDAMES	Mora y Proceran	

8. GRAVITAS



13. ALTO HORNO SESTAO

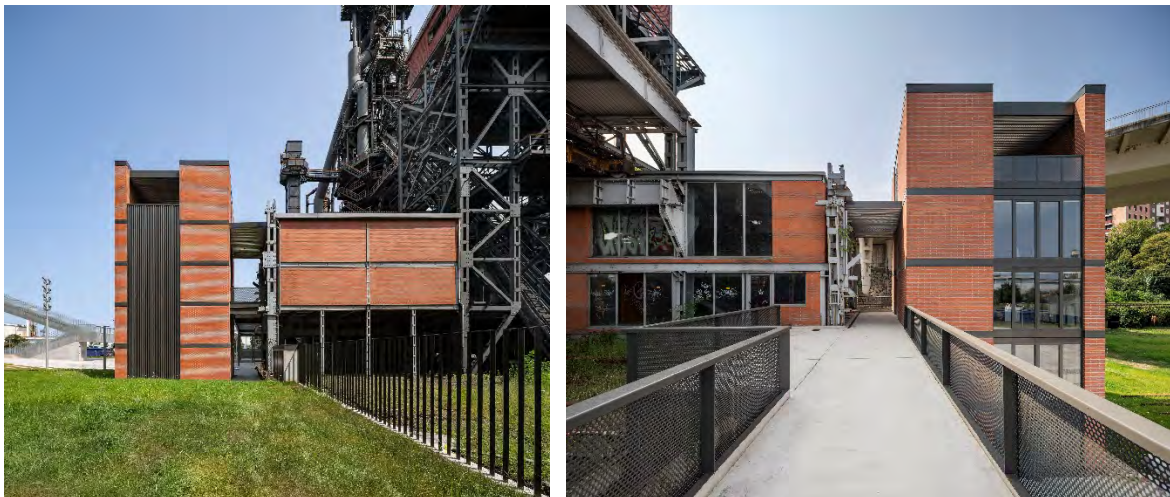

16. EDIFICIO PARA EMPRESAS DEL SECTOR TECNOLÓGICO

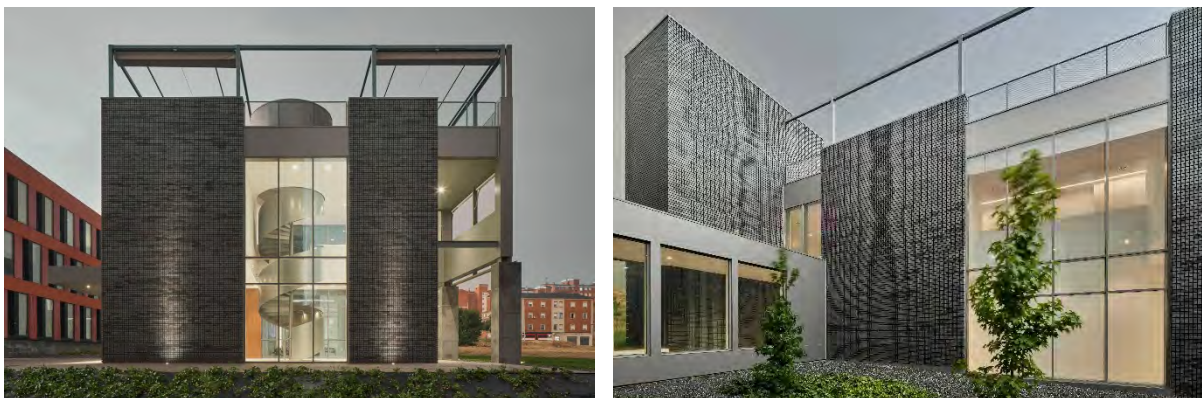

18. INTERVENCIONES EN EL REAL MONASTERIO DE SIJENA



22. LADRILLO PARA SER VISTO



27. TONTON



28. ESPACIO DIIR

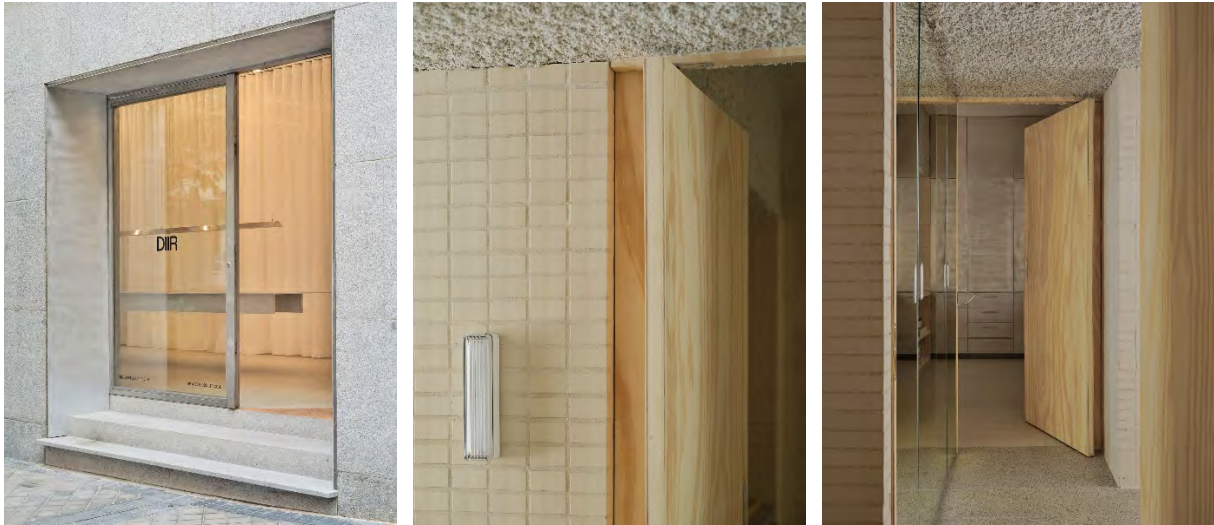

29. CERÁMICA COMO CARÁCTER



30. CARIHUELA

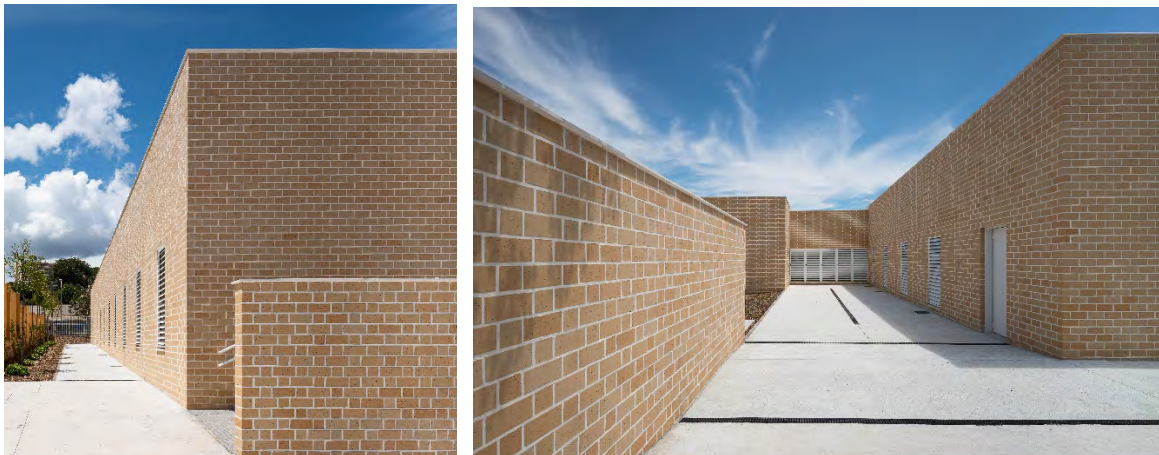

36. CAP DE L'ESCALA



37. RISE



46. PLAZA DE RIELLS

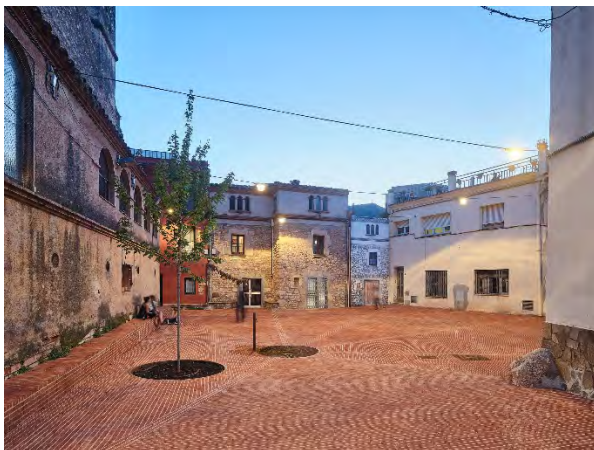

49. EL MERCAT DE SANT JOAN D'ALACANT



50. JARDINES DE ELVIN

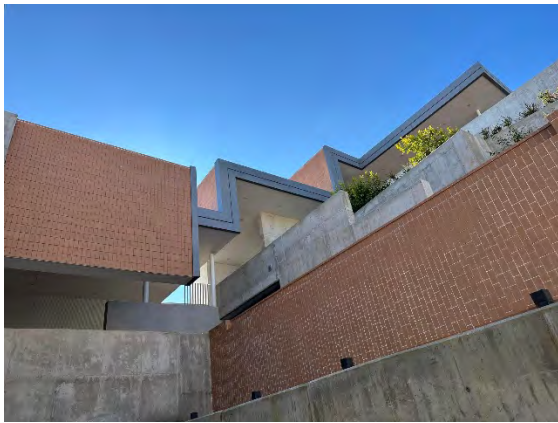

52. COOPOLIS



54. CERRAR AL RUIDO, ABRIR A LA CIUDAD



56. SCALPERS



65. BZN

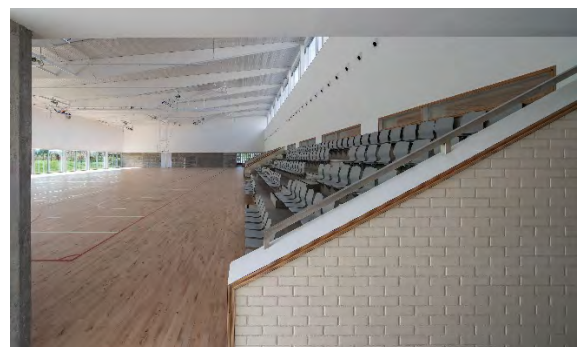

67. GLE-LLIRIA



69. RESIDENCIA UNIVERSITARIA SAN FERMÍN



72. GLE-SINARCAS



73. CAJA DE MÚSICA



75. EDIFICIO POLIVALENTE Y F.P. AGUSTINOS ZARAGOZA

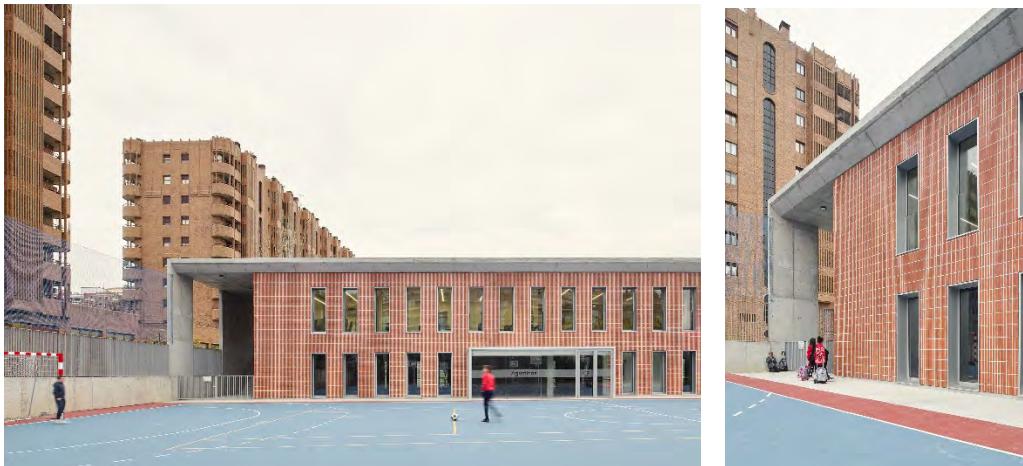

76. DE TRAMAS Y PATIOS

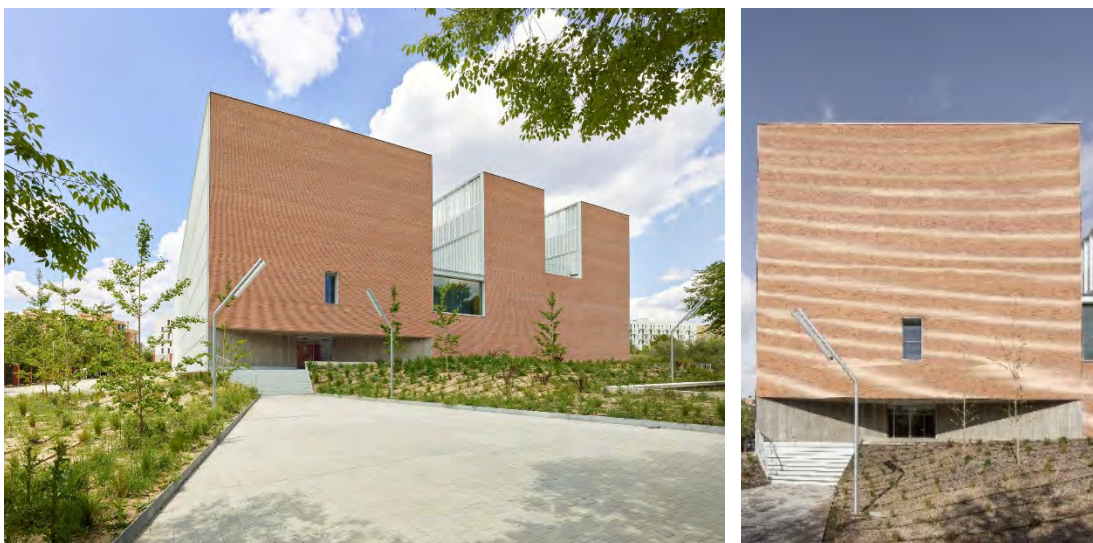

77. CAMINS



80. ALZIRA



82. PPA36



83. GRANITO Y CAL



85. EL DUESO



86. BALI



87. CEIP DE CALL VERMELL



88. CS BARGAS



101. TAPIAL CONTEMPORÁNEO

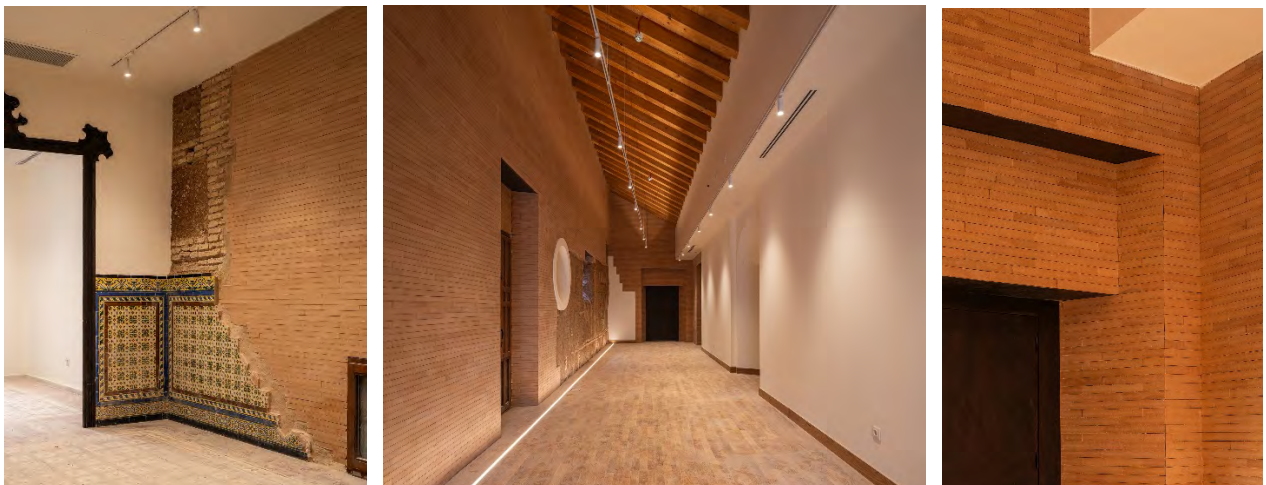

110. MUROS QUE CONSTRUYEN PAISAJE



113. TEMPLE DE FILIGRANA

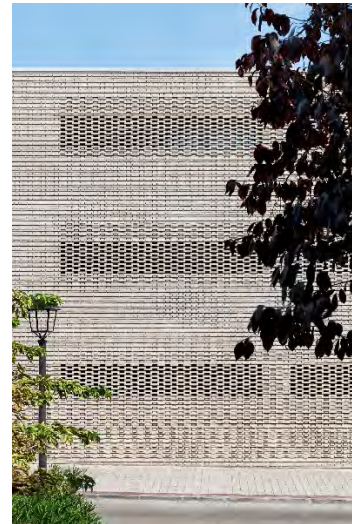

116. ARMADORES

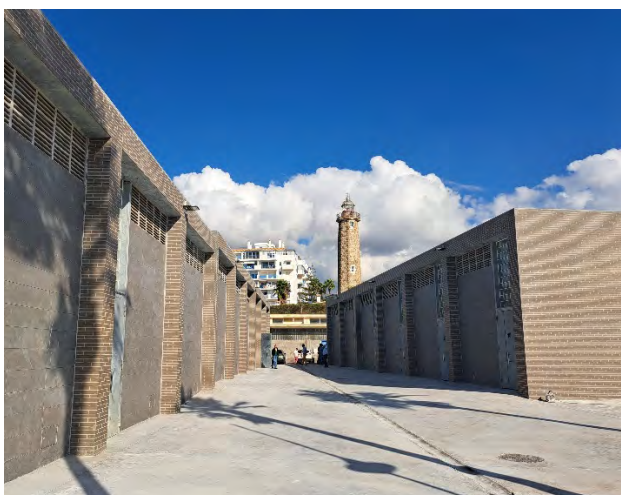

CATEGORÍA LADRILLO/BLOQUE PARA REVESTIR

Grupo	Lema	Empresa	Arquitecto/s	Fotógrafos	Fabricante	Fallo Jurado
G_0012	Entre patios	08014 arquitectura	Adrià Guardiet Llotge Sandra Torres	Pol Viladoms	Utzubar	Seleccionado para web.
G_0023	Centro de Día en Alaior (Menorca)	Tomás Montis Sastre	Tomás Montis Sastre	Lluís Bort i Cerezo	Ladrillerías Mallorquinas	
G_0025	Casa i barro	Estudi la Caseta SLP	Alberto Facundo Tarazona Carlos Luz Guijarro	German Cabo	La Coma	Seleccionado para web.
G_0031	Cortijo el Pardillo	LAH arquitectura	José Luis Concha Jerónimo	Juanan Barrios	Ladrillos Suspiro del Moro	
G_0033	Bodega en Bañares	atelier atlántico	Mario / Germán Galiana / Müller Liras / Calace	LUIS ASÍN, HECTOR FERNÁNDEZ	Sampedro	
G_0038	CAN GABRIEL	TEd'A arquitectes	Jaume Mayol Amengual Irene Pérez Piferrer	LUIS DÍAZ DÍAZ	Ladrillerías Mallorquinas	
G_0039	CA NA BIRGIT	TEd'A arquitectes	Jaume Mayol Amengual Irene Pérez Piferrer	LUIS DÍAZ DÍAZ	Ladrillerías Mallorquinas	FINALISTA
G_0047	ESCOLETA DE MURO	BOS ARQUITECTES SLP	Miguel Ángel Barceló Ordinas María Margalida Seguí	DEL RIO BANI	Ladrillerías Mallorquinas	Seleccionado para web.
G_0048	Casa de Manel y Montse	OBOestudi Arquitectura	Oriol Troyano Lamana Óscar Farrés Illa Bernat Sancho Ríaza	Andrés Flajszer	Arcis	FINALISTA.
G_0051	RAXEIRIÑA		Luciano González Dominguez	EEG ARQUITECTOS	EPIFANIO CAMPO SL (GALICIA)	Seleccionado para web.

		ESTÉVEZ e GONZÁLEZ arquitectos	Miguel Estevez Gómez			
G_0057	PABELLON CARLOS SORIA	ABLM arquitectos	Arturo Blanco Herrero laura Martínez Arribas	GABRIEL GALLEGOS	CERAMICA HERMANOS ZARZA S.L.	
G_0059	Casa del Abuelo	LAH Arquitectura	José Luis Concha Jerónimo	Juanan Barros	Ladrillos Suspiro del Moro	
G_0060	Casa Caracol. Del ágora al espacio privado.		Jesús Perales Cañaveras	Marcela Grassi	Farreny	
G_0061	Casa Almudena. Una casa para compartir.		Jesús Perales Cañaveras	Marcela Grassi	Farreny	
G_0068	Tipos de Espacios	Eduardo Martinez Mediero Rubio (HANGHAR)	Eduardo Martinez Mediero (Hanghar) diego Escamilla	Luis Diaz Diaz	Sampedro	Seleccionado para web.
G_0070	Casa GJ	ALVENTOSA MORELL ARQUITECTES SCP	Marc Alventosa Zaidin Xavier Morell Jane	José Hevia	Arcis	Seleccionado para web.
G_0071	Casa Mac	La Errería architecture office SLP	Luis Navarro Jover Carlos Sánchez García	David Frutos	Hijos de Francisco Morant	
G_0089	CASA ARLO		Luis Royon Barea	Lluis Bort Cerezo	Sampedro	
G_0092	Casa MO	Horma estudio de arquitectura S.L.P.	Ignacio Juan Ferruses Clara Cantó Gago	Mariela Apollonio	Jornet	

			Jose Iborra Marcos			
G_0095	2012	Ofici Arq SL	Albert Brito Ferraz	Gregori Civera	La Coma	
G_0098	CASA ENFILADE	P + S Estudio de Arquitectura	Laura R. Salvador	Imagen Subliminal (Miguel de Guzmán + Rocío R. Rivas)	La Paloma	
			Francisco parada			
G_0099	BIOTOPIA INDUSTRIAL	SANTA-CRUZ ARQUITECTOS SLP	Juan Antonio Santa-Cruz García	DAVID FRUTOS	Hijos de Francisco Morant	
			Carmen Santa-Cruz			
			Javier Esquivá López Beatriz Lorente			
			Beatriz Lorente			
G_0104	PALMA	Carles Enrich Studio SLP	Carles Enrich Giménez	Adrià Goula	Ladrillerías Mallorquinas	Seleccionado para web.
G_0105	VALL D'HEBRON	Carles Enrich Studio SLP	Carles Enrich Giménez	Adrià Goula	La Coma	FINALISTA.
G_0106	SANT CLIMENT	Carles Enrich Studio SLP	Carles Enrich Giménez	Adrià Goula	La Coma	Seleccionado para web.
G_0114	Casa de la vinya		Laia Borau Roig	Gerard Vinyes	Terreal	
			Albert Celma			
			Adriana Espinosa			
G_0115	10 VPP SANTA MARGALIDA		Juan Moreno Romero	I. Clara Torres	Ladrillerías Mallorquinas	Seleccionado para web.
			Javier Gavín Balda	González / Joan		
			Siddartha Rodrigo Clúa	Cantallops Busquets		

12. ENTRE PATIOS



23. CENTRO DE DÍA EN ALAIOR (MENORCA)



25. CASA I BARRO

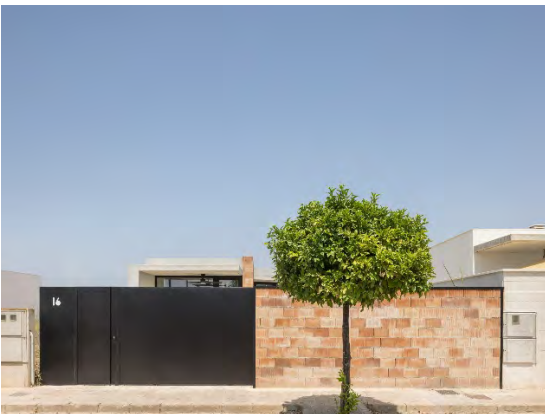

31. CORTIJO EL PARDILLO



33. BODEGA EN BAÑARES



38. CAN GABRIEL



39. CA NA BIRGIT



47. ESCOLETA DE MURO



48. CASA DE MANEL Y MONTSE

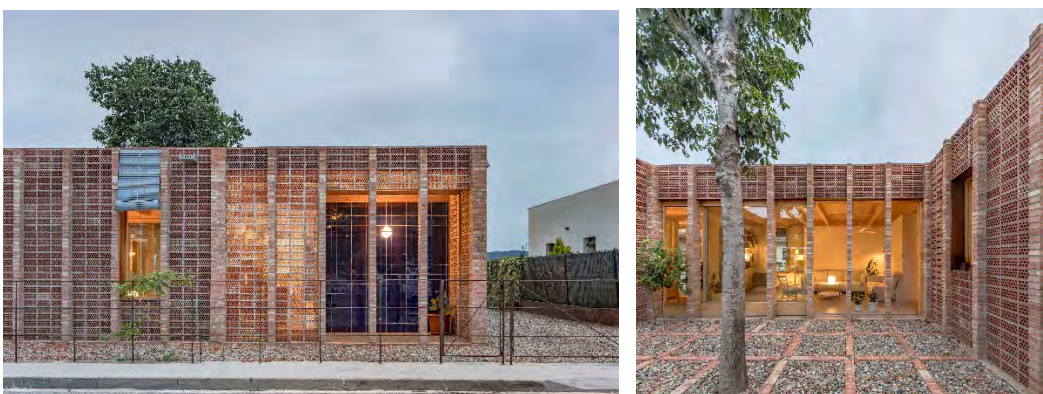

51. RAXEIRIÑA

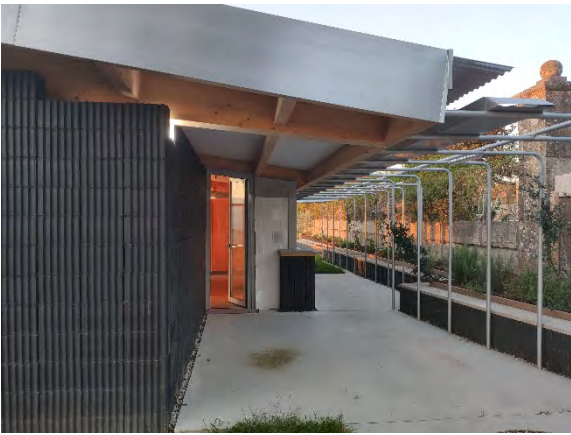

57. PABELLON CARLOS SORIA



59. CASA DEL ABUELO

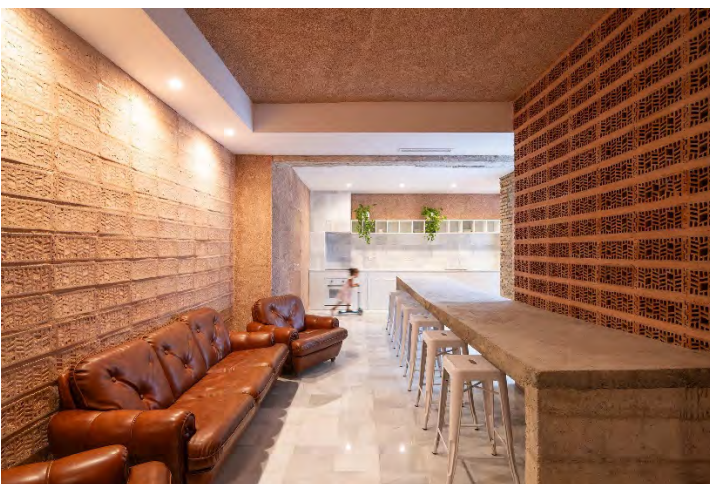

60. CASA CARACOL. DEL ÁGORA AL ESPACIO PRIVADO



61. CASA ALMUDENA. UNA CASA PARA COMPARTIR



68. TIPOS DE ESPACIOS

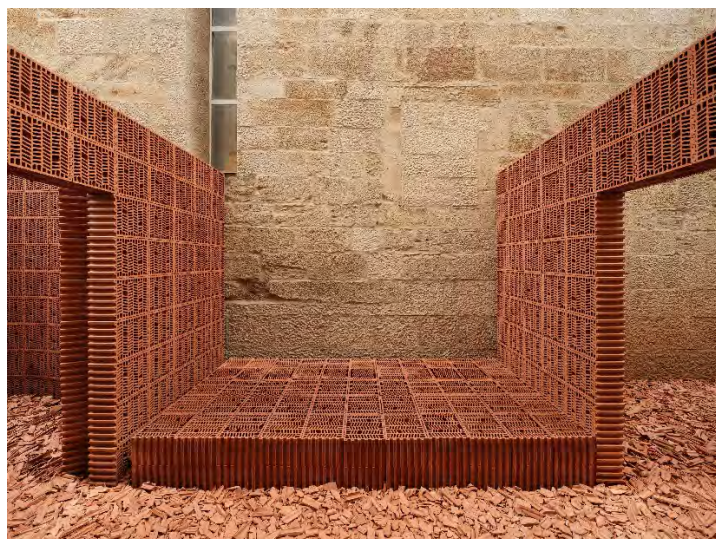

70. CASA GJ



71. CASA MAC

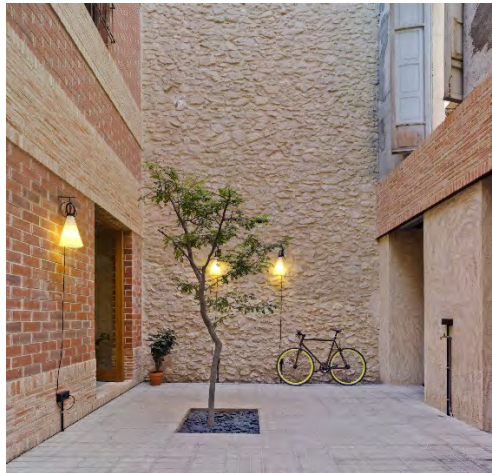

89. CASA ARLO



92. CASA MO



95. 2012

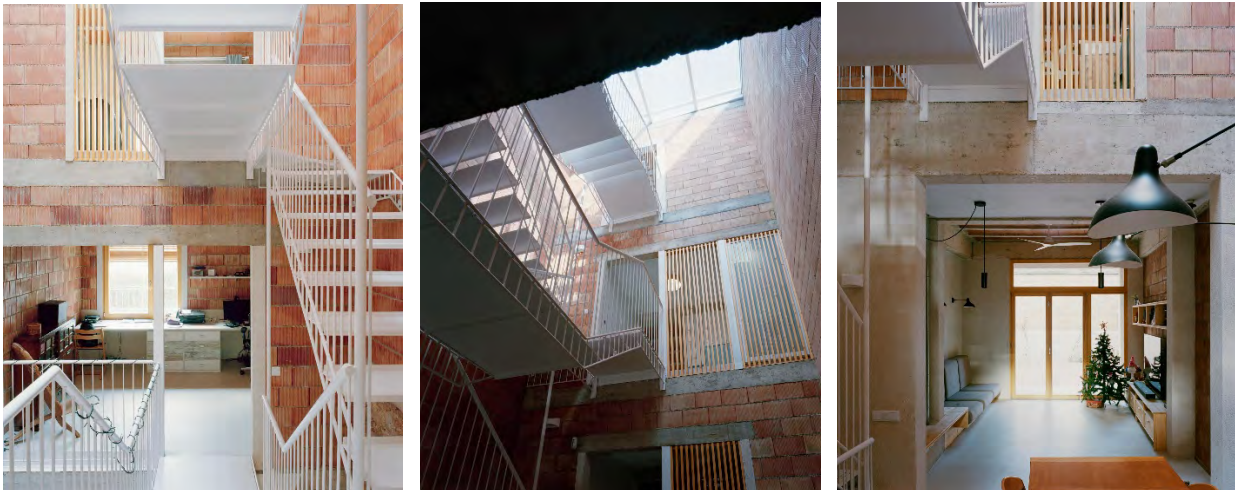

98. CASA ENFILADE

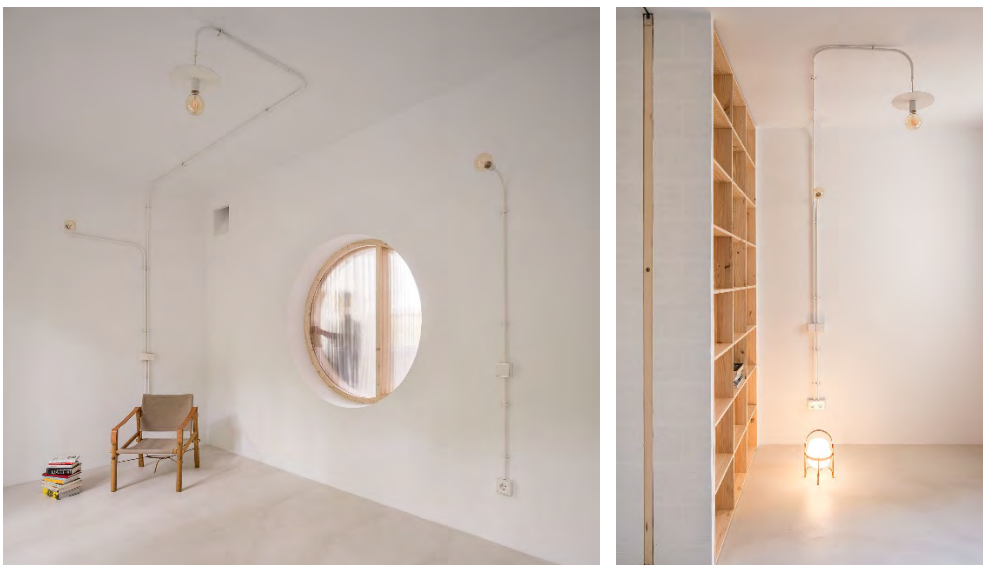

99. BIOTOPIA INDUSTRIAL



104. PALMA



105. VALL D'HEBRON



106. SANT CLIMENT



114. CASA DE LA VINYA



115. 10 VPP SANTA MARGALIDA



CATEGORÍAS OPCIONALES

SOSTENIBILIDAD

Grupo	Lema	Empresa	Arquitectos	Fotógrafos	Fabricante	Fallo Jurado
G_0008	GRAVITAS	ISRAEL ALBA ESTUDIO	Israel Alba Ramis	JESÚS GRANADA	Malpesa	
G_0010	CASA PARASOL		Daniel Fernández-Carracedo Pérez	IMAGEN SUBLIMINAL	La Paloma	
G_0016	Edificio Para Empresas del Sector Tecnológico	VIRA arquitectura	Virginia González Rebollo Raúl Villafañez Marcos	Javier Bravo	La Paloma	
G_0036	CAP de l'Escala	Coll-Leclerc, arquitectos SLP	Judith Leclerc Jaime Coll	Jose Hevia	Malpesa / La Paloma	FINALISTA
G_0040	Tejer con ladrillo:viviendas en Tejería 9	Ruizesquiroz arquitectos s.l.	Josean Ruiz Esquíroz	Imagen Subliminal: Miguel de Guzman & Rocio Romero	La Paloma	Seleccionada para web.
G_0052	COOPOLIS		Vicenç Beneitez Rodriguez	ANDRES FLAJSZER	Piera	FINALISTA
G_0058	125 VPO Sevilla	PRÁCTICA ARQUITECTURA Y URBANISMO SLP	Jaime Daroca Guerrero Jose Luis Daroca Bruño José Mayoral Moratilla José Ramón Sierra Gómez De León	Fernando Alda	Malpesa / La Paloma	FINALISTA
G_0062	Tradición constructiva, vivienda no convencional	BCA Blanch + Conca Arquitectura	Albert Blanch Segarra	Eric Pàmies	Piera	
G_0063	Ladrillo, memoria industrial	BCA Blanch + Conca Arquitectura	Albert Blanch Segarra	Eric Pàmies	Piera	Seleccionada para web.

G_0072	GLE-SINARCAS	GREEN LABEL ENERGY, S.L.	Jordi Soler Giménez	JORDI SOLER I GIMÉNEZ	La Paloma	
G_0077	CAMINS	PMMT	Patricio Martínez González	Adrià Goula	Flexbrick	Seleccionada para web.
			Maximià Torruella Castel			
			Luis Gotor Navarra			
G_0080	ALZIRA	INCOSA - MMN ARQUITECTOS UTE	Javier Del Monte Diego	Joan Roig	La Paloma, Flexbrick, Faveton	
			José Milla De Marco			
			Miguel Ángel Mira Illana			
			Miguel Ángel Piquet Sanz			
G_0086	BALI	Flexo + Addenda UTE	Roberto González Peñalver	José Hevia	Piera	Seleccionada para web.
			Bartolomé Ramis Frontera			
G_0088	CS Bargas	abpoam -UTE Atassi Barrena-	Oscar Atassi Morales	abpoam	La Paloma	
			Ana Barrena Pérez			
G_0094	PAISAJES DIAGONALES	AYBAR MATEOS ARQUITECTOS SLP	Camila Aybar Rodriguez	JOSÉ HEVIA	Covadonga	Seleccionada para web.
G_0097	Aranda		Basilio Tobías Pintre	Estudio Basilio Tobías	La Paloma	Seleccionada para web.

8. GRAVITAS



10. CASA PARASOL



16. EDIFICIO PARA EMPRESAS DEL SECTOR TECNOLÓGICO



36. CAP DE L'ESCALA



40. TEJER CON LADRILLO: VIVIENDAS EN TEJERÍA 9



52. COOPOLIS

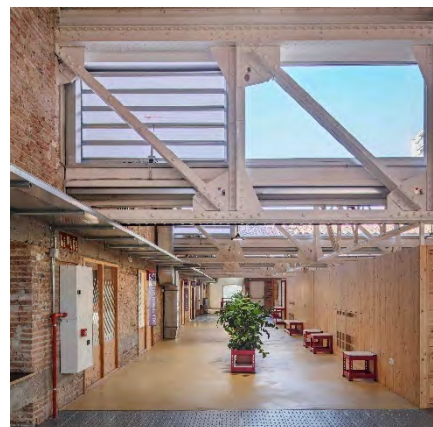

58. 125 VPO SEVILLA

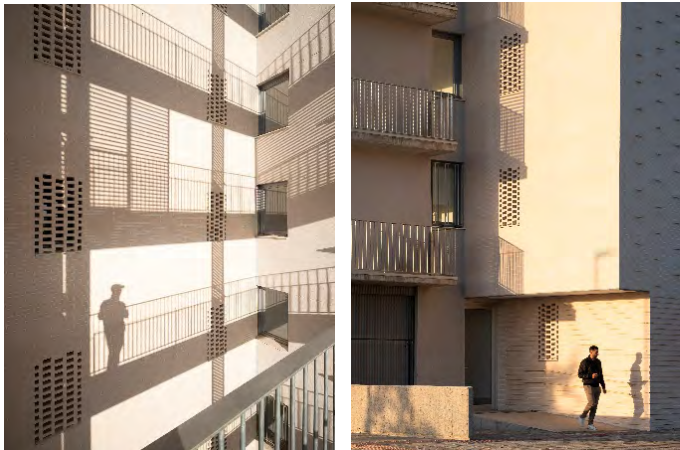

62. TRADICIÓN CONSTRUCTIVA, VIVIENDA NO CONVENCIONAL

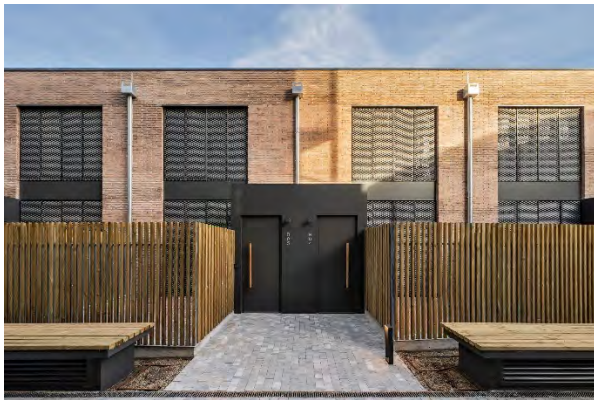

63. LADRILLO, MEMORIA INDUSTRIAL

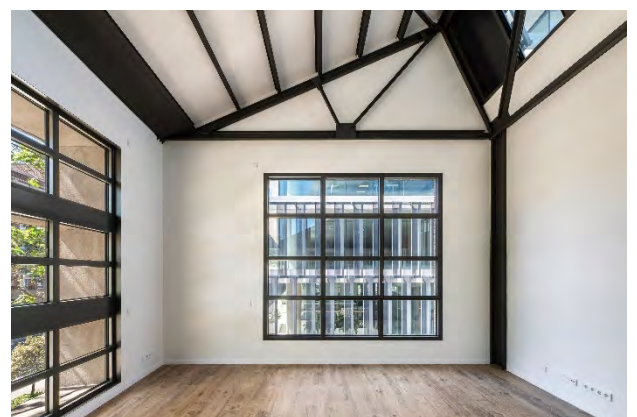

72. GLE SINARCAS

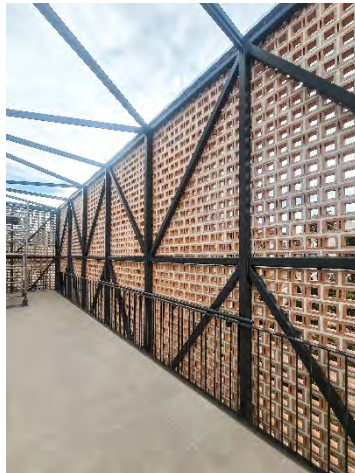

77. CAMINS



80. ALZIRA



86. BALI



88. CS BARGAS



94. PAISAJES DIAGONALES



97. ARANDA



INDUSTRIALIZACIÓN

Grupo	Lema	Empresa	Arquitectos	Fotógrafos	Fabricante	Fallo Jurado
G_0030	Carihuela	Marina Uno Arquitectos	Juan Manuel Sánchez La Chica Adolfo De La Torre Prieto	Fernando Alda	La Paloma	
G_0037	RISE	PMMT	Patricio Martínez González Maximià Torruella Castel Luis Gotor Navarra	Adrià Goula	Piera	Seleccionada para web.
G_0054	Cerrar al ruido, abrir a la ciudad.		Ángel Luís García Pérez José María De Lapuerta Montoya Paloma Campo Ruano	Licinia Aliberti	Mora y La Paloma	Seleccionada para web.
G_0069	RESIDENCIA UNIVERSITARIA SAN FERMÍN	Bárcena + Zufiaur Arquitectos	Julio Javier Bárcena Marcilla Luis Martín Zufiaur	ROBERTO CASAS	La Paloma	
G_0075	Edificio polivalente y F.P. Agustinos Zaragoza	BERNABAD Arquitectura + Ingeniería	Francisco Manuel Lacruz Abad	Iñaki Bergera	La Paloma	FINALISTA.
G_0077	CAMINS	PMMT	Patricio Martínez González Maximià Torruella Castel Luis Gotor Navarra	Adrià Goula	Flexbrick	FINALISTA.
G_0080	ALZIRA	INCOSA - MMN ARQUITECTOS UTE	Javier Del Monte Diego José Milla De Marco Miguel Ángel Mira Illana Miguel Ángel Piquet Sanz	Joan Roig	La Paloma, Flexbrick, Faveton	Seleccionada para web.

30. CARIHUELA



37. RISE



54. CERRAR AL RUIDO, ABRIR A LA CIUDAD

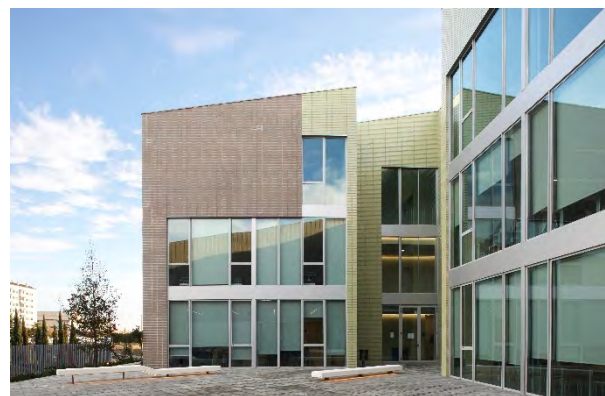

69. RESIDENCIA UNIVERSITARIA SAN FERMÍN

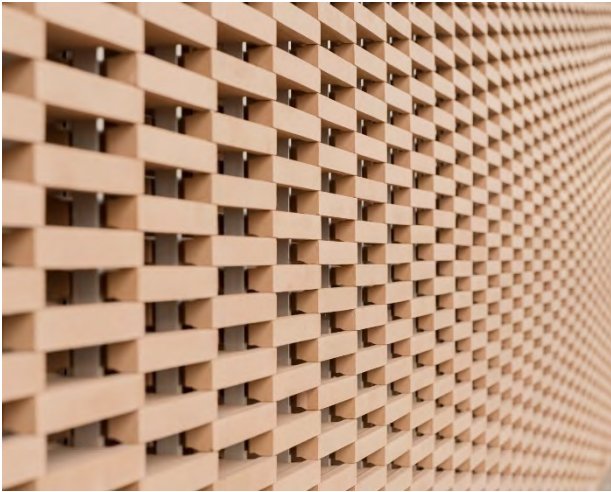

75. EDIFICIO POLIVALENTE Y F.P. AGUSTINOS ZARAGOZA



77. CAMINS

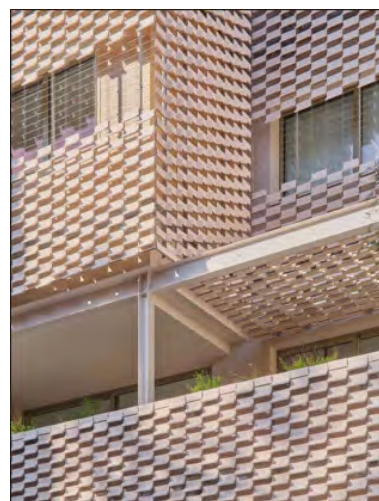

80. ALZIRA



NO CUMPLEN LAS BASES

Grupo	Lema	Empresa	Arquitectos	Fotógrafos	Fabricante
G_0020	CASA SOTA LA MOLA	Two/Bo S.L.P.	Alberto Twose	José Hevia	Carámicas Calaf
			Pablo Twose		
			Maria Pancorbo		
G_0032	Refugio de luz con patio.	Guillem Carrera Arquitecte	Guillem Carrera Rey	Filippo Poli	Piera
G_0055	57 VIVIENDAS LEGANES	ALZA OBRAS Y SERVICIOS, S.L.U.	Carlos Martín Domínguez	IRENE LOPEZ MARTIN	CERANOR y Mazarrón
G_0064	Arquitectura condicionada por un entorno complejo	INGENNUS	Ferran Calzada	Maria Natalie, Gabriel Gallegos, Ignacio Condón	La Paloma
			Fernando Used		
G_0074	Arquitectura integrada en el paisaje y el entorno	INGENNUS URBAN CONSULTING, S.L.P.	Elena Vallino Gil	Francisco Álvarez	CERANOR
			Sergio Marta Villagrasa		
G_0096	Casa AM	Horma estudio de arquitectura S.L.P.	Ignacio Juan Ferruses	Mariela Apollonio - Fotógrafa de arquitectura	Piera
			Clara Cantó Gago		
			José Iborra		
G_0107	Edificio residencial Alborada	Muñoz Miranda Arquitectos S.L.P.	Alejandro Muñoz Miranda	Javier Callejas Sevilla	Pastrana
G_0081	LAR LATER		Pilar Escos Quilez	PILAR ESCOS QUILEZ	Sampedro
G_0103	Prototipo Casa patio bioclimático		Ferran Ventura Blanch	Fernando Alda Calvo	Todobarro
			Maria Isabel González Bandera		
G_0112	Casa Patio	SIGLA ARQUITECTURA SINGULAR SL	Sergi Puig Muñoz	Marta Vidal	Forn d'Obra Duran
			Bernat Riera Velasco		

20. CASA SOTA LA MOLA



32. REFUGIO DE LUZ CON PATIO



55. 57 VIVIENDAS LEGANÉS



64. ARQUITECTURA CONDICIONADA POR UN ENTORNO COMPLEJO



74. ARQUITECTURA INTEGRADA EN EL PAISAJE Y EL ENTORNO



81. LAR LATER



96. CASA AM



103. PROTOTIPO CASA PATIO BIOCLIMÁTICO



107. EDIFICIO RESIDENCIAL ALBORADA



112. CASA PATIO

