

ACTA DEL FALLO DEL JURADO

PREMIO DE ARQUITECTURA DE LADRILLO 2023-2025

El miércoles 25 de febrero, a las 10:30 horas, en la sede de Hispalyt en Madrid, se reúne el Jurado del Premio de Arquitectura de Ladrillo 2023-2025, formado por:

- José Toral, Peris Toral Arquitectes - Eletresjota UTE, ganadores del Premio de Ladrillo 2021-2023
- Óscar Fuertes y Iago Fernández, Fuertes Penedo Arquitectos, ganadores del Premio de Teja 2021-2023
- Javier Frechilla, de Frechilla y López-Peláez, Premio Excelencia en Arquitectura Cerámica 2021-2023
- Beatriz Matos Castaño - Estudio Matos Castillo Arquitectos
- Iñiqui Carnicero, secretario general de Agenda Urbana, Vivienda y Arquitectura en el Ministerio de Vivienda y Agenda Urbana (MIVAU)
- Enrique Sanz, arquitecto, director de la revista conarquitectura
- Pedro Rognoni, presidente de Hispalyt
- Elena Santiago, secretaria general de Hispalyt

Se leen las [Bases del Premio Arquitectura Ladrillo 2023-2025](#) destacando lo siguiente:

- Se concederá un primer premio de 5.000 € a la obra ganadora y cinco premios de 1.000 € en las categorías siguientes:
 - **Categorías obligatorias de Ladrillo Cara Vista:** Cada obra de ladrillo cara vista deberá presentarse a una de estas tres categorías:
 1. Vivienda unifamiliar
 2. Vivienda colectiva
 3. No residencial
 - **Categorías opcionales de Ladrillo Cara Vista:** Adicionalmente, las obras presentadas a las categorías obligatorias de Ladrillo Cara Vista podrán presentarse a estas dos categorías:
 1. **Sostenibilidad:** Si la obra está diseñada con criterios sostenibles, podrá presentarse a esta categoría. En esta categoría se valoran los criterios de sostenibilidad de la obra en su conjunto, no solo de la fachada de ladrillo cara vista.
 2. **Industrialización:** Si la obra emplea algunos de los sistemas industrializados o en seco de fachada de ladrillo cara vista que aparecen en la [página web Fachadas Cara Vista](#), como [Flexbrick](#), [Termoklinker](#), [Iris](#), [Insupanel](#), etc. podrá presentarse a esta categoría.
 - **Categoría obligatoria de Ladrillo/Bloque para revestir:** En esta categoría podrán presentarse todo tipo de obras hechas con Ladrillo/Bloque para revestir donde haya quedado el ladrillo visto, sin diferenciar por tipología del edificio: Vivienda unifamiliar, Vivienda colectiva y No residencial-Terciario.
- El Jurado valorará los siguientes aspectos:
 - Aportación positiva del ladrillo al proyecto arquitectónico, en cuanto al carácter formal, funcional, espacial y compositivo.
 - Soluciones técnicas y constructivas novedosas en la utilización del ladrillo.
 - Buena ejecución de la fábrica de ladrillo y de la obra en general.
 - Integración del proyecto en un entorno urbano y/o paisajístico.
 - El tamaño o importancia de la obra no será considerado como elemento de discriminación.

- El fallo del Jurado se hará público con los tres finalistas de cada categoría, comunicándose a todos los participantes por correo electrónico y a través de la web de Hispalyt. Los ganadores de cada categoría y del Primer premio se darán a conocer en el acto de entrega de Premios que tendrá lugar el 4 de junio de 11:30 h a 14 h en La Casa de la Arquitectura.

A continuación, se comentó que la fecha límite para la presentación de obras finalizó el 26 de enero, habiéndose recibido **101 obras**.

OBRAS NO CUMPLEN LAS BASES

Según se indica en las bases, de forma previa al fallo del Jurado, la Secretaría del Premio ha procedido a revisar las obras para confirmar el cumplimiento de las bases.

La siguiente cuestión de las bases ha dado lugar al mayor número de incumplimientos:

- ***Las obras presentadas deberán utilizar de forma significativa "ladrillo cara vista" o "ladrillo/bloque para revestir" que se emplee sin revestir y por lo tanto quede visto (solo optan a la categoría "Ladrillo/bloque para revestir"), en la mayor parte de sus paramentos exteriores o interiores, fabricado por alguno de los miembros de Hispalyt, en cualquiera de sus formatos o geometrías y sus piezas especiales. En la documentación del mercado CE y según la norma UNE-EN 771-1, los ladrillos cara vista tienen la consideración de Pieza "U" (Unprotected) y los ladrillos y bloques para revestir tienen la consideración de Pieza "P" (Protected).***

Tras realizar dichas comprobaciones, se escribió a los siguientes participantes para trasladarles que no podrán participar en el Premio, al no cumplir las bases:

Nº	Grupo	Lema	Comentarios
1	G_0020	CASA SOTA LA MOLA	Se emplea baldosa cerámica, no ladrillo o bloque cerámico
2	G_0032	Refugio de luz con patio.	Se desconoce el fabricante del ladrillo
3	G_0055	57 VIVIENDAS LEGANES	Se ha empleado ladrillo para revestir, pero se ha revestido, por lo que no se ve el ladrillo.
4	G_0064	Arquitectura condicionada por un entorno complejo	El uso de ladrillo cara vista en la obra es mínimo
5	G_0074	Arquitectura integrada en el paisaje y el entorno	Se ha empleado ladrillo para revestir, pero se ha revestido, por lo que no se ve el ladrillo
6	G_0096	Casa AM	Se desconoce el fabricante del ladrillo
7	G_0107	Edificio residencial Alborada	Se ha empleado ladrillo para revestir, pero se ha revestido, por lo que no se ve el ladrillo
8	G_0081	LAR LATER	Se ha empleado ladrillo para revestir, pero se ha revestido, por lo que no se ve el ladrillo
9	G_0103	Prototipo Casa patio bioclimático	El fabricante del ladrillo no es socio de Hispalyt.
10	G_0112	Casa Patio	El fabricante del ladrillo no es socio de Hispalyt.

OBRAS SI CUMPLEN LAS BASES

Tras las observaciones anteriores, se confirma que se han recibido **91 obras** que sí cumplen las bases, cuya distribución por categorías es la siguiente:

CATEGORÍA VIVIENDA UNIFAMILIAR (12 obras)

Nº	Grupo	Lema
1	G_0010	CASA PARASOL
2	G_0011	VIVIENDA M+J
3	G_0019	CASA 3 PATIS
4	G_0026	Casa SO
5	G_0035	Casa Javi
6	G_0053	Casa Umbral
7	G_0066	casa PÑ
8	G_0078	CASA ALCOTÁN
9	G_0079	DOS MÁS DOS SON CUATRO
10	G_0091	TERRA COTTA
11	G_0093	Gazonas 12
12	G_0100	Casa en Seva

CATEGORÍA VIVIENDA COLECTIVA (16 obras)

Nº	Grupo	Lema
1	G_0014	CASA BOTIJO
2	G_0021	CONDOMINIO 74 VPO ASPÁRRENA
3	G_0024	PIXELADO
4	G_0040	Tejer con ladrillo: viviendas en Tejería 9
5	G_0041	INTER
6	G_0042	EDIFICIO MAZARÍ
7	G_0058	125 VPO Sevilla
8	G_0062	Tradición constructiva, vivienda no convencional
9	G_0063	Ladrillo, memoria industrial
10	G_0084	SANTIAGO 27
11	G_0090	HACER CIUDAD
12	G_0094	PAISAJES DIAGONALES
13	G_0097	Aranda
14	G_0108	BLANCO SOBRE NEGRO
15	G_0111	Ladrillo, luz y espesor
16	G_0117	GOLD

CATEGORÍA NO RESIDENCIAL (36 obras)

Nº	Grupo	Lema
1	G_0008	GRAVITAS
2	G_0013	ALTO HORNO SESTAO
3	G_0016	Edificio Para Empresas del Sector Tecnológico
4	G_0018	INTERVENCIONES EN EL REAL MONASTERIO DE SIJENA
5	G_0022	Ladrillo para ser visto
6	G_0027	Tonton
7	G_0028	Espacio DIIR

Nº	Grupo	Lema
8	G_0029	Cerámica como Carácter
9	G_0030	Carihuela
10	G_0036	CAP de l'Escala
11	G_0037	RISE
12	G_0046	Plaza de Riells
13	G_0049	el mercat de Sant Joan d'Alacant
14	G_0050	JARDINES DE ELVIN
15	G_0052	COOPOLIS
16	G_0054	Cerrar al ruido, abrir a la ciudad.
17	G_0056	Scalpers
18	G_0065	BZN
19	G_0067	GLE-LLIRIA
20	G_0069	RESIDENCIA UNIVERSITARIA SAN FERMÍN
21	G_0072	GLE-SINARCAS
22	G_0073	CAJA DE MÚSICA
23	G_0075	Edificio polivalente y F.P. Agustinos Zaragoza
24	G_0076	De Tramas y Patios
25	G_0077	CAMINS
26	G_0080	ALZIRA
27	G_0082	PPA36
28	G_0083	Granito y cal
29	G_0085	EL DUESO
30	G_0086	BALI
31	G_0087	CEIP DE CALL VERMELL
32	G_0088	CS Bargas
33	G_0101	TAPIAL CONTEMPORÁNEO
34	G_0110	Muros que construyen paisaje
35	G_0113	Temple de Filigrana
36	G_0116	ARMADORES

CATEGORÍA LADRILLO/BLOQUE PARA REVESTIR (27 obras)

Nº	Grupo	Lema
1	G_0012	Entre patios
2	G_0023	Centro de Día en Alaior (Menorca)
3	G_0025	Casa i barro
4	G_0031	Cortijo el Pardillo
5	G_0033	Bodega en Bañares
6	G_0038	CAN GABRIEL
7	G_0039	CA NA BIRGIT
8	G_0047	ESCOLETA DE MURO
9	G_0048	Casa de Manel y Montse
10	G_0051	RAXEIRIÑA
11	G_0057	PABELLON CARLOS SORIA
12	G_0059	Casa del Abuelo
13	G_0060	Casa Caracol. Del ágora al espacio privado.
14	G_0061	Casa Almudena. Una casa para compartir.
15	G_0068	Tipos de Espacios
16	G_0070	Casa GJ

Nº	Grupo	Lema
17	G_0071	Casa Mac
18	G_0089	CASA ARLO
19	G_0092	Casa MO
20	G_0095	2012
21	G_0098	CASA ENFILADE
22	G_0099	BIOTOPIA INDUSTRIAL
23	G_0104	PALMA
24	G_0105	VALL D'HEBRON
25	G_0106	SANT CLIMENT
26	G_0114	Casa de la vinya
27	G_0115	10 VPP SANTA MARGALIDA

CATEGORÍA SOSTENIBILIDAD (15 obras)

Nº	Grupo	Lema
1	G_0008	GRAVITAS
2	G_0010	CASA PARASOL
3	G_0016	Edificio Para Empresas del Sector Tecnológico
4	G_0036	CAP de l'Escala
5	G_0040	Tejer con ladrillo: viviendas en Tejería 9
6	G_0052	COOPOLIS
7	G_0058	125 VPO Sevilla
8	G_0062	Tradición constructiva, vivienda no convencional
9	G_0063	Ladrillo, memoria industrial
10	G_0072	GLE-SINARCAS
11	G_0077	CAMINS
12	G_0080	ALZIRA
13	G_0086	BALI
14	G_0088	CS Bargas
15	G_0097	Aranda

CATEGORÍA INDUSTRIALIZACIÓN (6 obras)

Nº	Grupo	Lema
1	G_0037	RISE
2	G_0054	Cerrar al ruido, abrir a la ciudad.
3	G_0069	RESIDENCIA UNIVERSITARIA SAN FERMÍN
4	G_0075	Edificio polivalente y F.P. Agustinos Zaragoza
5	G_0077	CAMINS
6	G_0080	ALZIRA

OBRAS SELECCIONADAS PARA LA WEB

En las bases se indica que tras la entrega de Premios se publicará una página web específica de los Premios de Arquitectura de Ladrillo y Teja 2023-2025 con información sobre las obras ganadoras, mencionadas y seleccionadas en el Premio de Ladrillo.

Cada miembro del Jurado indica la selección de obras (4 ó 5) que considera más relevantes en cada categoría. Se acuerda publicar en la web todas las obras que

reciban al menos un voto de los miembros del Jurado externos a Hispalyt. Es decir, para determinar qué obras se publicarán en la web no se tendrán en cuenta las obras que solo hayan sido votadas por el Presidente y/o Secretaria General de Hispalyt. A continuación, se indican las obras seleccionadas para publicar en la página web:

CATEGORÍA VIVIENDA UNIFAMILIAR (9 obras)

Nº	Grupo	Lema
1	G_0011	VIVIENDA M+J
2	G_0019	CASA 3 PATIS
3	G_0026	Casa SO
4	G_0035	Casa Javi
5	G_0053	Casa Umbral
6	G_0066	casa PÑ
7	G_0078	CASA ALCOTÁN
8	G_0093	Gazonas 12
9	G_0100	Casa en Seva

CATEGORÍA VIVIENDA COLECTIVA (10 obras)

Nº	Grupo	Lema
1	G_0014	CASA BOTIJO
2	G_0021	CONDominio 74 VPO ASPÁRRENA
3	G_0040	Tejer con ladrillo:viviendas en Tejería 9
4	G_0041	INTER
5	G_0042	EDIFICIO MAZARÍ
6	G_0058	125 VPO Sevilla
7	G_0063	Ladrillo, memoria industrial
8	G_0094	PAISAJES DIAGONALES
9	G_0097	Aranda
10	G_0108	BLANCO SOBRE NEGRO

CATEGORÍA NO RESIDENCIAL (17 obras)

Nº	Grupo	Lema
1	G_0008	GRAVITAS
2	G_0016	Edificio Para Empresas del Sector Tecnológico
3	G_0018	INTERVENCIONES EN EL REAL MONASTERIO DE SIJENA
4	G_0027	Tonton
5	G_0036	CAP de l'Escala
6	G_0037	RISE
7	G_0046	Plaza de Riells
8	G_0049	el mercat de Sant Joan d'Alacant
9	G_0052	COOPOLIS
10	G_0054	Cerrar al ruido, abrir a la ciudad.
11	G_0067	GLE-LLIRIA
12	G_0076	De Tramas y Patios
13	G_0077	CAMINS
14	G_0082	PPA36
15	G_0086	BALI
16	G_0110	Muros que construyen paisaje
17	G_0113	Temple de Filigrana

CATEGORÍA LADRILLO/BLOQUE PARA REVESTIR (12 obras)

Nº	Grupo	Lema
1	G_0012	Entre patios
2	G_0025	Casa i barro
3	G_0039	CA NA BIRGIT
4	G_0047	ESCOLETA DE MURO
5	G_0048	Casa de Manel y Montse
6	G_0051	RAXEIRIÑA
7	G_0068	Tipos de Espacios
8	G_0070	Casa GJ
9	G_0104	PALMA
10	G_0105	VALL D'HEBRON
11	G_0106	SANT CLIMENT
12	G_0115	10 VPP SANTA MARGALIDA

CATEGORÍA SOSTENIBILIDAD (9 obras)

Nº	Grupo	Lema
1	G_0036	CAP de l'Escala
2	G_0040	Tejer con ladrillo: viviendas en Tejería 9
3	G_0052	COOPOLIS
4	G_0058	125 VPO Sevilla
5	G_0063	Ladrillo, memoria industrial
6	G_0077	CAMINS
7	G_0086	BALI
8	G_0094	PAISAJES DIAGONALES
9	G_0097	Aranda

CATEGORÍA INDUSTRIALIZACIÓN (5 obras)

Nº	Grupo	Lema
1	G_0037	RISE
2	G_0054	Cerrar al ruido, abrir a la ciudad.
3	G_0075	Edificio polivalente y F.P. Agustinos Zaragoza
4	G_0077	CAMINS
5	G_0080	Alzira

OBRAS FINALISTAS

Sobre la selección anterior y según las bases, el Jurado debe señalar los tres finalistas de cada categoría. A continuación, se indican los finalistas de cada categoría elegidos por el Jurado por mayoría de votos:

CATEGORÍA VIVIENDA UNIFAMILIAR (3 obras)

Nº	GRUPO	LEMA	DESCRIPCIÓN
1	G_0019	CASA 3 PATIS	Vivienda unifamiliar en Albons, Gerona.
2	G_0035	Casa Javi	Vivienda unifamiliar aislada en Novelda, Alicante.

Nº	GRUPO	LEMA	DESCRIPCIÓN
3	G_0093	Gazonas 12	Rehabilitación y ampliación de vivienda unifamiliar en Ayora, Valencia.

CATEGORÍA VIVIENDA COLECTIVA (3 obras)

Nº	GRUPO	LEMA	DESCRIPCIÓN
1	G_0014	CASA BOTIJO	Edificio de vivienda colectiva en Carabanchel, Madrid.
2	G_0021	CONDominio 74 VPO ASPÁRRENA	Condominio de 74 viviendas de protección oficial en Vitoria-Gasteiz, Álava.
3	G_0058	125 VPO Sevilla	125 viviendas sociales en Pítamo Sur, Sevilla

CATEGORÍA NO RESIDENCIAL (3 obras)

Nº	GRUPO	LEMA	DESCRIPCIÓN
1	G_0018	Intervenciones en el Real Monasterio de Sijena	Monasterio que data de 1188 asentado en Sijena, Huesca.
2	G_0082	PPA36	Estabilización de sistema de cuevas antrópicas urbanas en Tomelloso, Ciudad Real.
3	G_0076	De tramas y patios	Facultad de Ciencias de la Salud UC3M en Getafe, Madrid.

CATEGORÍA LADRILLO/BLOQUE PARA REVESTIR (3 obras)

Nº	GRUPO	LEMA	DESCRIPCIÓN
1	G_0039	CA NA BIRGIT	Urbanización de nueva planta ubicada en Calvià, Mallorca.
2	G_0048	Casa de Manel y Montse	Vivienda unifamiliar aislada en Sant Esteve de Palautordera, Barcelona.
3	G_0105	VALL D'HEBRON	Torre de prácticas de bomberos de la Vall d'Hebron, Barcelona.

CATEGORÍA SOSTENIBILIDAD (3 obras)

Nº	GRUPO	LEMA	DESCRIPCIÓN
1	G_0036	CAP de l'Escala	Centro de Atención Primaria Moisés Broggi, en la Escala, Gerona.
2	G_0052	COOPOLIS	Reforma integral espacio cooperativo en Can Batlló, Barcelona.
3	G_0058	125 VPO Sevilla	125 viviendas sociales en Pítamo Sur, Sevilla

CATEGORÍA INDUSTRIALIZACIÓN (2 obras)

Nº	GRUPO	LEMA	DESCRIPCIÓN
1	G_0075	Edificio polivalente y F.P. Agustinos Zaragoza	Nuevo edificio polivalente y F.P. para el Colegio Agustinos en Zaragoza.
2	G_0077	CAMINS	Rehabilitación de la Sede de Barcelona del Colegio de Ingenieros de Caminos, Canales y Puertos.

APERTURA DE PLICAS OBRAS FINALISTAS

PREMIO DE ARQUITECTURA DE LADRILLO 2023-2025

En la página web del Premio de Ladrillo se podrá descargar el “**Resumen obras Premio Arquitectura Ladrillo 2023-2025 con finalistas**” que incluye información de todas las obras recibidas, ordenadas por categorías, a través de dos fotografías y de una tabla con los siguientes datos: grupo, lema, empresa, arquitectos, fotógrafo, fabricante ladrillo y las notas del fallo del Jurado con las obras finalistas y seleccionadas para la web.

Tras el fallo del Jurado, se procede a la apertura de plicas, para identificar a los autores de las obras finalistas, señalándose a continuación sus datos:

FINALISTAS CATEGORÍA VIVIENDA UNIFAMILIAR

G 0019. CASA 3 PATIS

Vivienda unifamiliar en Albons, Gerona.

Empresa: **Twobo**

Arquitecto/s: **Alberto Twose, Pablo Twose y María Pancorbo**

Fotógrafo/s: **José Hevia**

Fabricante ladrillo: **Cerámica Ferrés**

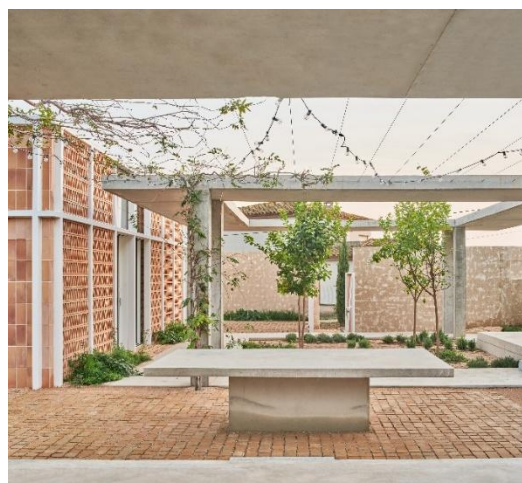

G 0035. Casa Javi

Vivienda unifamiliar aislada en Novelda, Alicante.

Empresa: La Errería architecture office

Arquitecto/s: Carlos Sánchez García y Luis Navarro Jover

Fotógrafo/s: Oleh Kardash

Fabricante ladrillo: Rústicos La Mancha



G 0093. Gazonas 12

Rehabilitación y ampliación de vivienda unifamiliar en Ayora, Valencia.

Arquitecto/s: Carlos Calatayud Revert y Jesús Navarro Morcillo

Fotógrafo/s: Diego Opazo

Fabricante ladrillo: Cerámica Piera



FINALISTAS CATEGORÍA VIVIENDA COLECTIVA

G 0014 CASA BOTIJO

Edificio de vivienda colectiva en Carabanchel, Madrid.

Empresa: **ALE ESTUDIO**

Arquitecto/s: **Alegría Zorrilla Miras**

Fotógrafo/s: **Juan Aragonés, Marú Serrano, OjoVivo Foto**

Fabricante ladrillo: **Cerámica Ferrés**



G 0021. CONDOMINIO 74 VPO ASPÁRRENA

Condominio de 74 viviendas de protección oficial en Vitoria-Gasteiz, Álava.

Empresa: **Bárcena + Zufiaur Arquitectos**

Arquitecto/s: **Javier Bárcena Marcilla y Luis Martín Zufiaur Fdez. de Betoño**

Fotógrafo/s: **Pedro Pegenaute**

Fabricante ladrillo: **Cerámica Malpesa**



G 0058. 125 VPO Sevilla

125 viviendas sociales en Pítamo Sur, Sevilla.

Arquitecto/s: José Luis Daroca y PRÁCTICA (Jaime Daroca, José Mayoral y José Ramón Sierra)

Fotógrafo/s: Fernando Alda

Fabricante ladrillo: Cerámica Malpesa

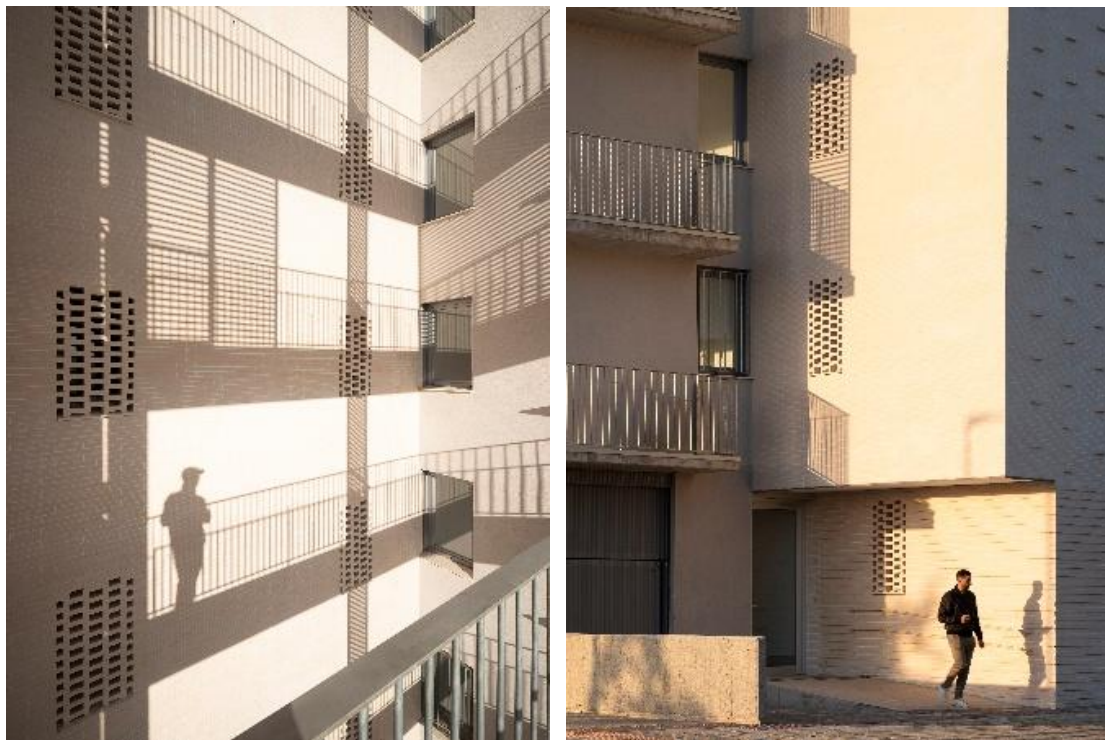

FINALISTAS CATEGORÍA NO RESIDENCIAL

G 0018. INTERVENCIONES EN EL REAL MONASTERIO DE SIJENA

Monasterio que data de 1188 asentado en Sijena, Huesca.

Empresa: Pemán y Franco Arquitectos / SEBASTIÁN Arquitectos

Arquitecto/s: Luis Franco, Mariano Pemán, Sergio Sebastián

Fotógrafo/s: Iñaki Bergera

Fabricante ladrillo: Cerámicas Palau



G 0082. PPA36

Estabilización de sistema de cuevas antrópicas urbanas en Tomelloso, Ciudad Real.

Arquitecto/s: Jose Antonio Aguado Benito, Francisco Javier Vellés Montoya y Juan Alonso Aperte

Fotógrafo/s: Javier Longobardo y José Antonio Aguado Benito

Fabricante ladrillo: Rústicos La Mancha



G 0076. De tramas y patios

Facultad de Ciencias de la Salud UC3M en Getafe, Madrid.

Arquitecto/s: Bernardo Angelini, David Casino y Luis Díaz Mauriño

Fotógrafo/s: Luis Asín, Roland Halbe y Lucía Gorostegui (obra)

Fabricante ladrillo: Las Losas



FINALISTAS CATEGORÍA LADRILLO/BLOQUE PARA REVESTIR

G 0039. CA NA BIRGIT

Urbanización de nueva planta ubicada en Calvià, Mallorca.

Empresa: **TEd'A arquitectes**

Arquitecto/s: **Irene Pérez y Jaume Mayol**

Fotógrafo/s: **Luis Díaz Díaz**

Fabricante ladrillo: **Ladrillerías Mallorquinas**

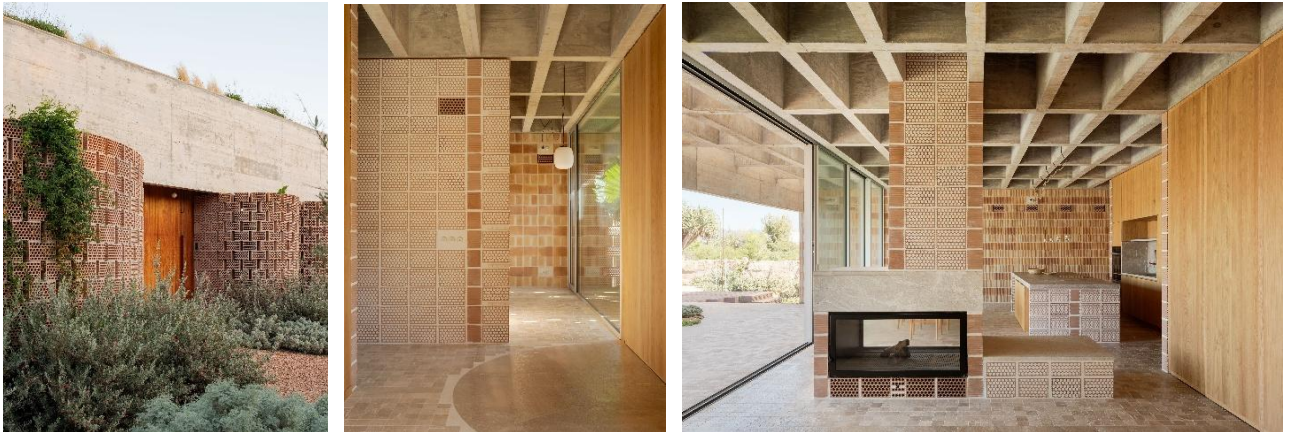

G 0048. Casa de Manel y Montse

Vivienda unifamiliar aislada en Sant Esteve de Palautordera, Barcelona.

Empresa: **OBOestudi Arquitectura**

Arquitecto/s: **Oriol Troyano Lamana, Bernat Sancho Riaza y Òscar Farrés Illa**

Fotógrafo/s: **Andrés Flajszer**

Fabricante ladrillo: **Arcis**



G 0105. VALL D'HEBRON

Torre de prácticas de bomberos de la Vall d'Hebron, Barcelona.

Empresa: Carles Enrich Studio

Arquitecto/s: Carles Enrich Giménez

Fotógrafo/s: Adrià Goula

Fabricante ladrillo: Cerámica La Coma



FINALISTAS CATEGORÍA SOSTENIBILIDAD

G 0036. CAP de l'Escala

Centro de Atención Primaria Moisés Broggi, en la Escala, Gerona.

Empresa: Coll-Leclerc, arquitectos SLP

Arquitecto/s: Jaime Coll y Judith Leclerc

Fotógrafo/s: José Hevia

Fabricante ladrillo: Cerámica Malpesa / La Paloma



G 0052. COOPOLIS

Reforma integral espacio cooperativo en Can Batlló, Barcelona.

Arquitecto/s: Vicenç Benéitez Rodríguez

Fotógrafo/s: Andres Flajszer

Fabricante ladrillo: Cerámica Piera



G 0058. 125 VPO Sevilla

125 viviendas sociales en Pítamo Sur, Sevilla.

Arquitecto/s: José Luis Daroca y PRÁCTICA (Jaime Daroca, José Mayoral y José Ramón Sierra)

Fotógrafo/s: Fernando Alda

Fabricante ladrillo: Cerámica Malpesa



FINALISTAS CATEGORÍA INDUSTRIALIZACIÓN

G 0075 Edificio polivalente y F.P. Agustinos Zaragoza

Nuevo edificio polivalente y F.P. para el Colegio Agustinos en Zaragoza.

Empresa: **BERNABAD** Arquitectura + Ingeniería

Arquitecto/s: **Francisco Manuel Lacruz Abad y Alejandro San Felipe Berna**

Fotógrafo/s: **Iñaki Bergera**

Sistema constructivo industrializado: **Termoklinker**

Fabricante ladrillo: **La Paloma**

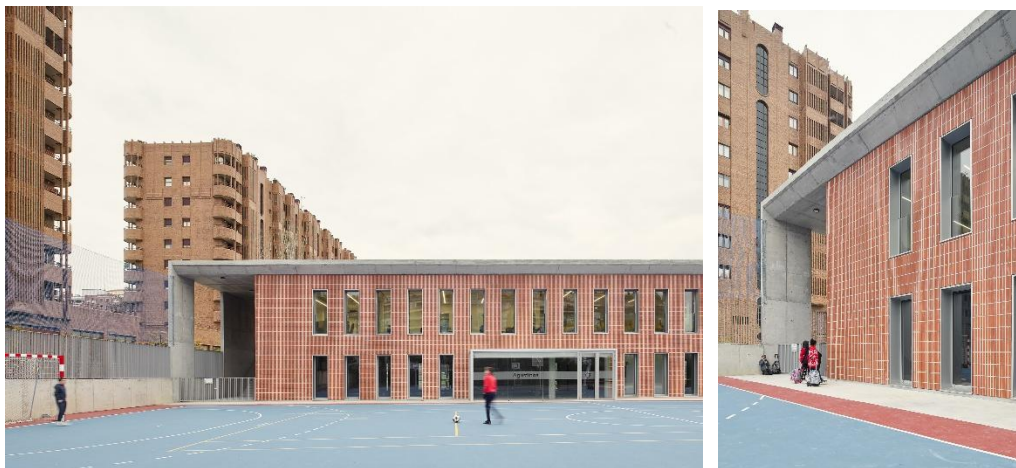

G 0077 CAMINS

Rehabilitación de la Sede de Barcelona del Colegio de Ingenieros de Caminos, Canales y Puertos.

Empresa: **PMMT**

Arquitecto/s: **Patricio Martínez González, Maximia Torruella Castel y Luis Gotor Navarra**

Fotógrafo/s: **Adrià Goula**

Sistema constructivo industrializado: **Flexbrick**

Fabricante ladrillo: **Cerámica Piera**

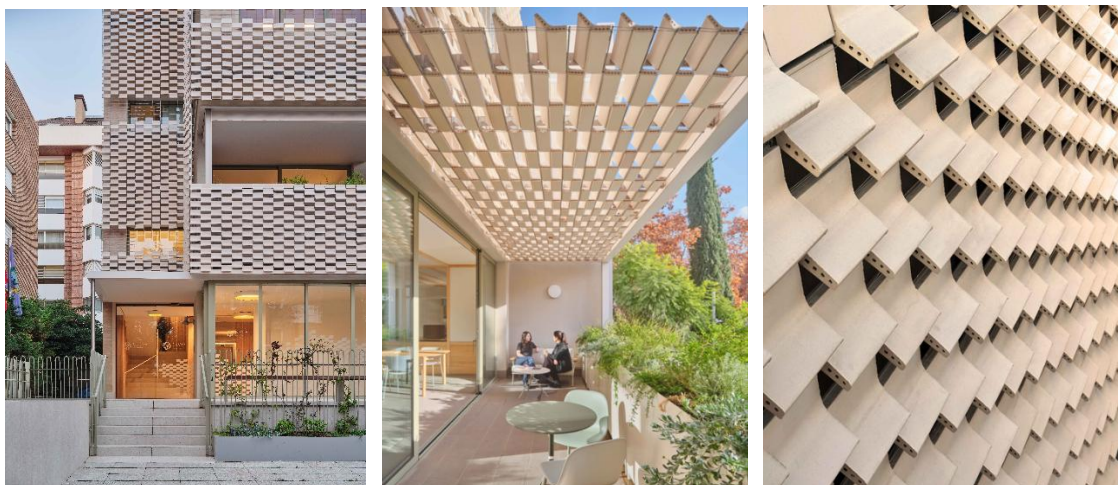

Y en prueba de conformidad, se firma en Madrid, el 25 de febrero de 2026.

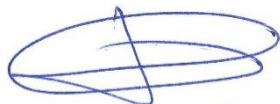

José Toral



Iago Fernández Penedo
y Óscar Fuertes Dopico

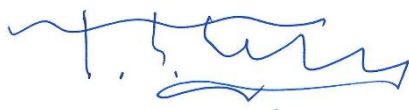

Javier Frechilla



Beatriz Matos Castaño

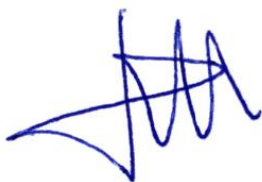

Iñaqui Carnicero



Enrique Sanz



Pedro Rognoni



Elena Santiago